

Casă cu 2 camere și un teren de 1000 mp

ID: 192220CV

Ultima actualizare: 06.04.2026

Cartier: Sud

Zona:

Pret/mp: 1.438€

Rata lunara: 585,43 €

115.000€



Persoana de contact

Ionut Crisan
Broker Partner

+40 360 733 777

office@blitz.ro

Contact agentie

Fix: +40360733777

Email: office@blitz.ro

Adresa:

- Zalău, str. Crișan, nr. 33, jud. Sălaj

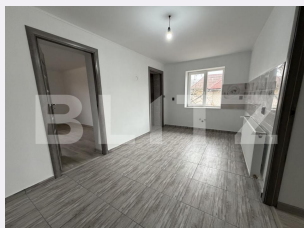

Caracteristici

Numar camere: 3

Suprafata teren: 1000.00 mp

Front stradal: m

Nr bucatarii: 1

Nr bai: 2

Nr.balcoane: 0

Niveluri:

Nr.garaje: 0

Nr.locuri parcare: 0

Vechime casa: Nouă

Destinatie:

Dotari: Nemobilat

Tip finisaj: Finisat

Material constructie:

Tip acoperis: Țiglă

Modalitate vanzare:

Disponibilitate: Azi

Alte criterii:

Descriere oferta

Blitz propune spre vanzare casa individuală cu grădină generoasă, în Ciumarna . Construită din cărămidă, casa este amplasată pe un teren de 1000 mp și are o suprafață utilă de 80 mp, desfășurată pe un regim de înălțime Parter Realizată pe fundații din beton, cu pereți din BCA și cărămidă acoperiș tip șarpantă din lemn și învelitoare din țiglă construcția oferă o structură solidă și durabilă. Compartimentare: - Parter: 2 cameră, 1 baie, 1 hol și o bucătărie generoasă - Etaj: hol cu casa scării, 2 camere și un balcon. Casă individuală P+E, cu grădină generoasă, în Apahida. Construită în anul 2000, casa este amplasată pe un teren de 615 mp și are o suprafață utilă de 100 mp, desfășurată pe un regim de înălțime Parter + Etaj. Realizată pe fundații din beton, cu pereți din BCA, acoperiș tip șarpantă din lemn și învelitoare din șindrilă bituminoasă, construcția oferă o structură solidă și durabilă. Compartimentare: - Parter: 1 cameră, 1 baie, 1 hol cu casa scării și un living generos - Bucătărie de vară cu o baie în suprafață 30 mp Proprietatea dispune de o curte spațioasă, ideală pentru relaxare, grădinărit sau timp petrecut în aer liber. Acces facil spre oraș, dar suficient de retrasă pentru a te bucura de liniște și intimitate. dispune de o curte spațioasă, ideală pentru relaxare, grădinărit sau timp petrecut în aer liber. Acces facil spre oraș, dar suficient de retrasă pentru a te bucura de liniște și intimitate. Cod ofertă / ID BLITZ: P168873

Ratingul ofertei

0.0

Parerea Agentului

Locatie	☆☆☆☆☆	0.0
Raport calitate/preț	☆☆☆☆☆	0.0
Facilitati zona	☆☆☆☆☆	0.0
Spatii verzi	☆☆☆☆☆	0.0
Confort	☆☆☆☆☆	0.0

Observatii

© BLITZ Agentie Imobiliara Zalău.

Toate drepturile rezervate

Orar : Luni - Vineri: 09:00 - 17:30

Adresa:

- Zalău, str. Crișan, nr. 33, jud. Sălaj

Responsabilitatea pentru corectitudinea și integralitatea informațiilor continute în ofertele agentiei apartine în exclusivitate proprietarilor sau semnatarilor contractelor de intermediere, în calitate de furnizori ai datelor respective, SC Blitz Network SA neasumându-și nici o răspundere în acest sens, inclusiv cu privire la verificarea veridicității acestor informații.