

Cladire 191 mp, prima inchiriere, zona Centrala

Scan

ID: 76455SIC
Ultima actualizare: 09.03.2023

Cartier: Central
Zona:

Pret/mp: 8€
Rata lunara: 8,15 €

1.600€



Persoana de contact

Andrei Sirbu
Broker | Partner

+4 0356 456 333
office@blitz.ro

Contact agentie

Fix: +40356456333

Email: office@blitz.ro

Adresa:

- Piata Mitropolit Alexandru
Sterca-Sulutiu, nr, 3 et. 1,
Timisoara

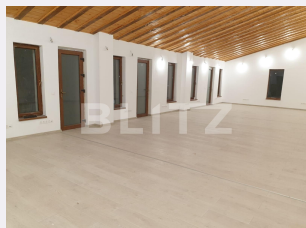

Caracteristici

Suprafata: 191.00 mp
Suprafata teren: mp
Tip spatiu: Clădire de birouri m

Vechime spatiu: Nou
Tip finisaj: Finisat
Destinatie:

Dotari: Mobilat/utilat
Material constructie:
Nr.locuri parcare: 2
Disponibilitate: Mai mult de 3 luni

Descriere oferta

Va oferim spre inchiriere o cladire spatioasa alcatuita din parter + etaj, situata in zona Centrala (zona zero) in apropiere de Catedrala, raul Bega, Universitatea de Medicina si Farmacie "Victor Babes". Suprafata utila este 191 de mp, beneficiaza de incalzire in pardoseala, centrala termica, curent trifazic, geamuri termopane, sistem video de supraveghere. De asemenea aceasta se afla la prima inchiriere, este potrivita pentru desfasurarea mai multor tipuri de activitati comerciale, preferabil spatii de birouri. Va astept cu drag la vizionare sa vedem daca intruneste caracteristicile pe care le cautati.

Ratingul ofertei

4.9

Locatie	★ ★ ★ ★ ★	5.0
Raport calitate/preț	★ ★ ★ ★ ★	5.0
Facilitati zona	★ ★ ★ ★ ★	5.0
Spatii verzi	★ ★ ★ ★ ★	5.0
Confort	★ ★ ★ ★ ☆	4.5

Parerea Agentului

Ideala pentru spatii de birouri, are si curte interioara unde va puteti bucura de liniste.

Observatii
