Spatiu comercial, 35 mp, zona Iosefin

ID: 211536SIC
Ultima actualizare: 23.11.2026

Cartier: Iosefin
Zona:

Pret.mp: 10€
Rata lunara: 1,78 €

350€



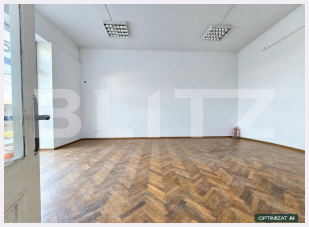



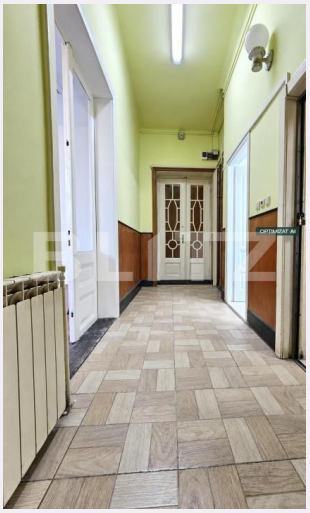

Persoana de contact

Adriana Onofras
Broker Partner

+40264333777
office@blitz.ro

Contact agentie

Fix: +40264333777
Email: office@blitz.ro
Adresa:
- Mun. Timișoara, Piata Mitropolit Alexandru Stercta-Sulutiu, nr 3
- Mun. Timișoara, Calea Aradului nr. 8, et. IX, ap. SAD 10 B
- Mun. Timișoara, str. Telegrafului nr. 99, etaj 1

Caracteristici

Suprafata: 35.00 mp
Suprafata teren: mp
Tip spatiu: Casă m

Vechime spatiu: Nou
Tip finisaj: Finisat
Destinatie:

Dotari: Nemobilat
Material constructie:
Nr.locuri parcare: 0
Disponibilitate: Azi

Descriere oferta

BLITZ vă propune spre închiriere un spațiu comercial cu o suprafață utilă de 35 mp. Spațiul este renovat, beneficiază de vitrină la stradă și de un vad pietonal foarte bun, fiind potrivit pentru diverse activități comerciale sau de servicii. De asemenea, dispune de acces la baie comună. În prețul chiriei sunt incluse cheltuielile cu încălzirea și apa, oferind astfel un avantaj suplimentar în gestionarea costurilor lunare. La semnarea contractului se percepe o garanție, iar perioada minimă contractuală este de 1 an. Dacă v-am stârnit interesul, vă așteptăm la o vizionare! Cod ofertă / ID BLITZ: P188772

Ratingul ofertei 0.0

Locatie	☆ ☆ ☆ ☆ ☆ 0.0
Raport calitate/preț	☆ ☆ ☆ ☆ ☆ 0.0
Facilitati zona	☆ ☆ ☆ ☆ ☆ 0.0
Spatii verzi	☆ ☆ ☆ ☆ ☆ 0.0
Confort	☆ ☆ ☆ ☆ ☆ 0.0

Parerea Agentului

Observatii

© BLITZ. Agentie Imobiliara Timișoara.
Toate drepturile rezervate

Orar : Luni - Vineri: 09:00 - 17:30 Sambata: Inchis

Adresa:
- Mun. Timișoara, Piata Mitropolit Alexandru Stercta-Sulutiu, nr 3
- Mun. Timișoara, Calea Aradului nr. 8, et. IX, ap. SAD 10 B
- Mun. Timișoara, str. Telegrafului nr. 99, etaj 1

Responsabilitatea pentru corectitudinea si integralitatea informatiilor continute in ofertele agentiei apartine in exclusivitate proprietarilor sau semnatarilor contractelor de intermediere, in calitate de furnizori ai datelor respective, SC Blitz Network SA neasumandu-si nici o raspundere in acest sens, inclusiv cu privire la verificarea veridicitatii acestor informatii.