

Cladire de birouri D+P+2E in zona centrala

Scan

ID: 140462SVB

Ultima actualizare: 08.05.2024

Cartier: Central

Zona:

Pret/mp: 3.000€

Rata lunara: 12.981,33 €

2.550.000€

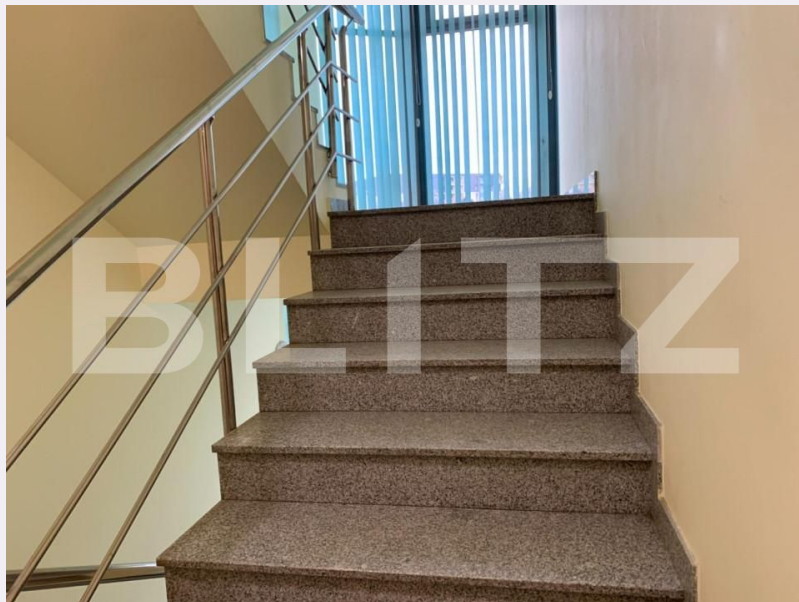

Persoana de contact

Marius Purcarelu
Senior Broker Partner

+4 0356 456 333

office@blitz.ro

Contact agentie

Fix: +40356456333

Email: office@blitz.ro

Adresa:

- Piata Mitropolit Alexandru
Sterca-Sulutiu, nr, 3 et. 1,
Timisoara

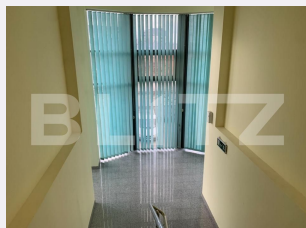
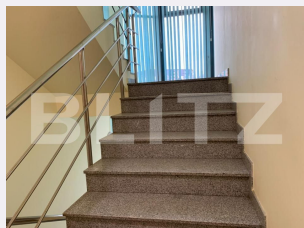

Caracteristici

Suprafata: 850.00 mp

Suprafata teren: mp

Tip spatiu: Clasa A m

Vechime spatiu: Vechi

Tip finisaj: Finisat

Destinatie:

Dotari: Nemobilat

Material constructie:

Nr.locuri parcare: 12

Disponibilitate: Azi

Descriere oferta

Blitz ofera spre vanzare imobil pentru servicii de birouri cu o suprafata de 850 mp avand dispunerea pe D + P + 2E si un teren de 727 mp , situat central pe unul din bulevardele principale ale orasului Timisoara, cu parcare privata de 12 locuri si acces imediat la mijloacele de transport in comun. Cladirea dispune de contorizare individuala pe fiecare nivel pentru energie electrica si apa, iar climatizarea si caldura se realizeaza pentru intregul imobil . Cod ofertă / ID BLITZ: P7018

Ratingul ofertei

0.0

Parerea Agentului

Locatie	☆☆☆☆☆	0.0
Raport calitate/preț	☆☆☆☆☆	0.0
Facilitati zona	☆☆☆☆☆	0.0
Spatii verzi	☆☆☆☆☆	0.0
Confort	☆☆☆☆☆	0.0

Observatii
