Apartament cu 1 camera - 41,13 mp - Calea Sagului

ID: 211675AV
Ultima actualizare: 21.11.2026

Cartier: Steaua
Zona:

Pret.mp: 2.474€
Rata lunara: 457,66 €

89.900€





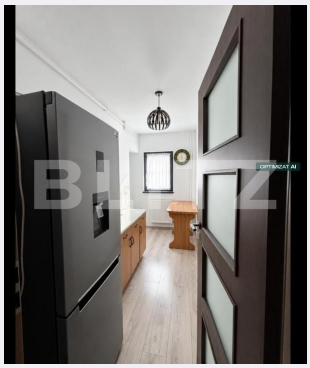



Persoana de contact

Georgiana Cristocea
Broker Partner

0356456333
office@blitz.ro

Contact agentie

Fix: +40264333777
Email: office@blitz.ro
Adresa:
- Mun. Timișoara, Piata Mitropolit Alexandru Stercta-Sulutiu, nr 3
- Mun. Timișoara, Calea Aradului nr. 8, et. IX, ap. SAD 10 B
- Mun. Timișoara, str. Telegrafului nr. 99, etaj 1

Caracteristici

Numar camere: Garsonieră
Suprafata utila: 36.34 mp
Numar bai: 1
Nr balcoane: 1
Etaj: 1 /4

Nr.locuri parcare: 3
Tip compartimentare: Decomandat
Vechime apartament: Nou

Tip imobil: Bloc de apartamente
Dotari: Mobilat/utilat
Tip finisaj: Finisat
Material constructie:

Descriere oferta

BLITZ vă propune spre vânzare un apartament cu 1 cameră, decomandat, cu suprafața de 40 mp, situat la etajul 1 al unui bloc nou, izolat termic. Apartamentul se vinde complet mobilat și utilat, fiind pregătit pentru mutare imediată. Beneficiază de o amplasare avantajoasă, cu acces rapid la Shopping City, Lidl, Kaufland și mijloace de transport în comun. Ideal atât pentru locuit, cât și pentru investiție! Vă așteptăm la vizionare! Cod ofertă / ID BLITZ: P188654

Ratingul ofertei 0.0

Locatie	☆ ☆ ☆ ☆ ☆ 0.0
Raport calitate/preț	☆ ☆ ☆ ☆ ☆ 0.0
Facilitati zona	☆ ☆ ☆ ☆ ☆ 0.0
Spatii verzi	☆ ☆ ☆ ☆ ☆ 0.0
Confort	☆ ☆ ☆ ☆ ☆ 0.0

Parerea Agentului

Observatii

© BLITZ. Agentie Imobiliara Timișoara.
Toate drepturile rezervate

Orar : Luni - Vineri: 09:00 - 17:30 Sambata: Inchis

Adresa:
- Mun. Timișoara, Piata Mitropolit Alexandru Stercta-Sulutiu, nr 3
- Mun. Timișoara, Calea Aradului nr. 8, et. IX, ap. SAD 10 B
- Mun. Timișoara, str. Telegrafului nr. 99, etaj 1

Responsabilitatea pentru corectitudinea si integralitatea informatiilor continute in ofertele agentiei apartine in exclusivitate proprietarilor sau semnatarilor contractelor de intermediere, in calitate de furnizori ai datelor respective, SC Blitz Network SA neasumandu-si nici o raspundere in acest sens, inclusiv cu privire la verificarea veridicitatii acestor informatii.