Casa de vanzare, 115.20 mp, zona Ghirodei

ID: 198467CV
Ultima actualizare: 19.06.2026

Cartier: Ghirodei
Zona:

Pret.mp: 1.160€
Rata lunara: 916,33 €

180.000€

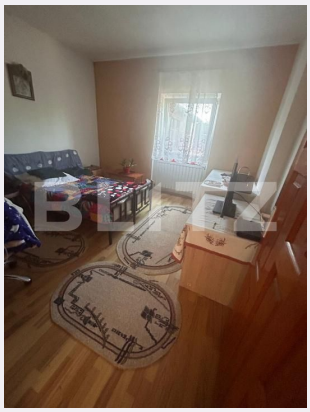

Persoana de contact

Timeea Vas
Broker Partner

+40264333777
office@blitz.ro

Contact agentie

Fix: +40264333777
Email: office@blitz.ro
Adresa:
- Mun. Timișoara, Piata Mitropolit Alexandru Stercta-Sulutiu, nr 3
- Mun. Timișoara, Calea Aradului nr. 8, et. IX, ap. SAD 10 B
- Mun. Timișoara, str. Telegrafului nr. 99, etaj 1

Caracteristici

Numar camere: 5
Suprafata teren: 770.00 mp
Front stradal: m
Nr bucatarii: 1
Nr bai: 2

Nr.balcoane: 1
Niveluri:
Nr.garaje: 0
Nr.locuri parcare: 4
Vechime casa: Nouă

Destinatie:
Dotari: Parțial mobilat/utilat
Tip finisaj: Finisat
Material constructie:
Tip acoperis: Țiglă
Modalitate vanzare:
Disponibilitate: Azi
Alte criterii:

Descriere oferta

BLITZ va propune o casa P+1 in zona Ghirodei (Timisoara) cu suprafata utila de 156mp si curte + gradina de 640mp, compusa din: living, bucatarie, 5 camere si o anexa pentru depozitare. Parterul imobilului a fost construit in anul 1996, iar in 2005 a fost edificat etajul pe structura de BCA si anvelopat complet la exterior cu polistiren de 10cm, fara izolatie planseu pod. Cod ofertă / ID BLITZ: P175176

Ratingul ofertei 0.0

Locatie	0.0
Raport calitate/preț	0.0
Facilitati zona	0.0
Spatii verzi	0.0
Confort	0.0

Parerea Agentului

Observatii

© BLITZ. Agentie Imobiliara Timișoara.
Toate drepturile rezervate

Orar : Luni - Vineri: 09:00 - 17:30 Sambata: Inchis

Adresa:
- Mun. Timișoara, Piata Mitropolit Alexandru Stercta-Sulutiu, nr 3
- Mun. Timișoara, Calea Aradului nr. 8, et. IX, ap. SAD 10 B
- Mun. Timișoara, str. Telegrafului nr. 99, etaj 1

Responsabilitatea pentru corectitudinea si integralitatea informatiilor continute in ofertele agentiei apartine in exclusivitate proprietarilor sau semnatarilor contractelor de intermediere, in calitate de furnizori ai datelor respective, SC Blitz Network SA neasumandu-si nici o raspundere in acest sens, inclusiv cu privire la verificarea veridicitatii acestor informatii.