Casă de vanzare, 112 mp, teren 205 mp, zona Aradului

ID: 211850CV
Ultima actualizare: 24.11.2026

Cartier: Aradului
Zona:

Pret.mp: 2.313€
Rata lunara: 1.318,50 €

259.000€

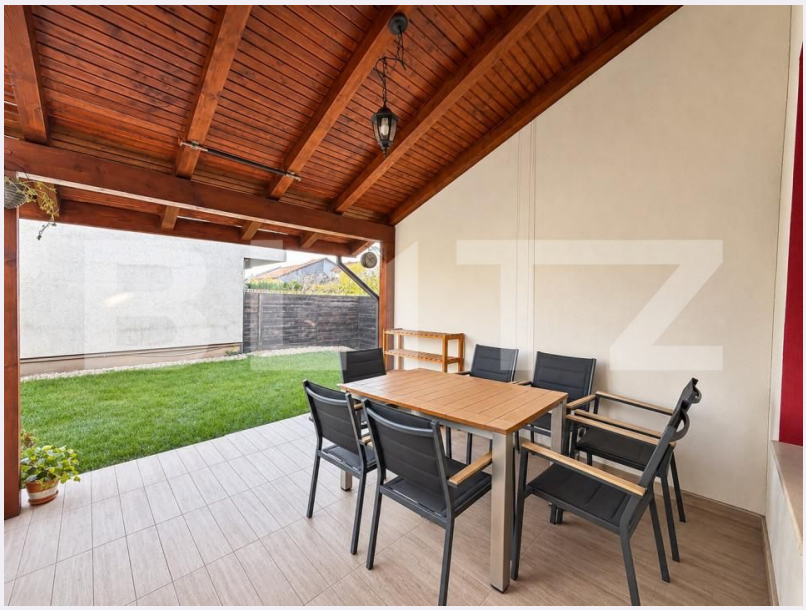

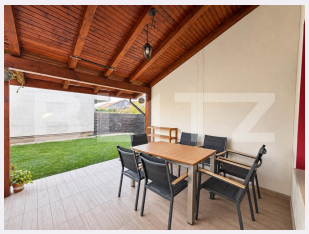





Persoana de contact

Georgiana Peter
Broker Partner

+40264333777
office@blitz.ro

Contact agentie

Fix: +40264333777
Email: office@blitz.ro
Adresa:
- Mun. Timișoara, Piata Mitropolit Alexandru Stercta-Sulutiu, nr 3
- Mun. Timișoara, Calea Aradului nr. 8, et. IX, ap. SAD 10 B
- Mun. Timișoara, str. Telegrafului nr. 99, etaj 1

Caracteristici

Numar camere: 4
Suprafata teren: 205.00 mp
Front stradal: m
Nr bucatarii: 1
Nr bai: 2

Nr.balcoane: 1
Niveluri:
Nr.garaje: 0
Nr.locuri parcare: 3
Vechime casa: Nouă

Destinatie:
Dotari: Mobilat/utilat
Tip finisaj: Finisat
Material constructie:
Tip acoperis: Țiglă
Modalitate vanzare:
Disponibilitate: Azi
Alte criterii:

Descriere oferta

BLITZ vă oferă spre vânzare o casă înșiruită cu curte proprie și terasă acoperită în Timișoara, zona Aradului. Dacă îți dorești confortul unei case, spațiu pentru întreaga familie și avantajul unei locuințe în care te poți muta fără investiții majore, această proprietate merită descoperită. Casa este construită în 2015 și dispune de o suprafață de 112 mp, amplasată pe un teren de 205 mp. Compartimentarea și spațiile interioare au fost gândite pentru un stil de viață confortabil, proprietatea oferind: • Living generos, cu zonă de dining; • Bucătărie mobilată și utilată; • Dormitor și spații dedicate depozitării; • Camere amenajate ca bibliotecă / spațiu de lucru; • Băi amenajate modern. Un avantaj important îl reprezintă spațiul exterior: curtea proprie cu gazon și terasa acoperită creează un loc potrivit pentru relaxare, mesele în aer liber sau timpul petrecut alături de familie și prieteni. Proprietatea se vinde complet mobilată și utilată, fiind o opțiune potrivită pentru cei care caută o locuință funcțională, fără necesitatea unei amenajări de la zero. Localizarea în zona Aradului oferă acces către principalele puncte de interes comercial și facilitățile urbane din nordul Timișoarei. Cod ofertă / ID BLITZ: P189013

Ratingul ofertei 0.0

Locatie	☆ ☆ ☆ ☆ ☆ 0.0
Raport calitate/preț	☆ ☆ ☆ ☆ ☆ 0.0
Facilitati zona	☆ ☆ ☆ ☆ ☆ 0.0
Spatii verzi	☆ ☆ ☆ ☆ ☆ 0.0
Confort	☆ ☆ ☆ ☆ ☆ 0.0

Parerea Agentului

Observatii

© BLITZ. Agentie Imobiliara Timișoara.
Toate drepturile rezervate

Orar : Luni - Vineri: 09:00 - 17:30 Sambata: Inchis

Adresa:
- Mun. Timișoara, Piata Mitropolit Alexandru Stercta-Sulutiu, nr 3
- Mun. Timișoara, Calea Aradului nr. 8, et. IX, ap. SAD 10 B
- Mun. Timișoara, str. Telegrafului nr. 99, etaj 1

Responsabilitatea pentru corectitudinea si integralitatea informatiilor continute in ofertele agentiei apartine in exclusivitate proprietarilor sau semnatarilor contractelor de intermediere, in calitate de furnizori ai datelor respective, SC Blitz Network SA neasumandu-si nici o raspundere in acest sens, inclusiv cu privire la verificarea veridicitatii acestor informatii.