# Apartament PREMIUM, design industrial, la cheie, terasa,Zona Centrala

**ID:** 210562AV
**Ultima actualizare:** 20.11.2026

**Cartier:** Central
**Zona:**

**Pret.mp:** 3.662€
**Rata lunara:** 1.379,58 €

271.000€







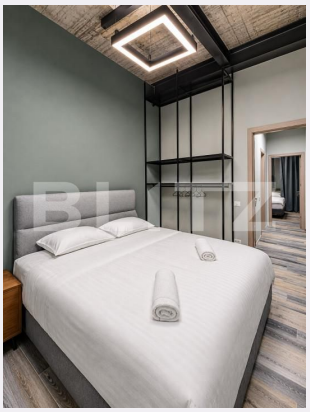

## Persoana de contact

Larisa Giurca
Expert Broker Partner

+40264333777
office@blitz.ro

## Contact agentie

**Fix:** +40264333777
**Email:** office@blitz.ro
**Adresa:**
- Mun. Timișoara, Piata Mitropolit Alexandru Stercta-Sulutiu, nr 3
- Mun. Timișoara, Calea Aradului nr. 8, et. IX, ap. SAD 10 B
- Mun. Timișoara, str. Telegrafului nr. 99, etaj 1

## Caracteristici

**Numar camere:** 3
**Suprafata utila:** 74.00 mp
**Numar bai:** 2
**Nr balcoane:** 0
**Etaj:** 1 /5

**Nr.locuri parcare:** 1
**Tip compartimentare:** Semidecomandat
**Vechime apartament:** Nou

**Tip imobil:** Bloc de apartamente
**Dotari:** Mobilat/utilat
**Tip finisaj:** Modern/lux
**Material constructie:**

# Descriere oferta

Pentru persoanele care doresc o proprietate intr-adevar unica, cu un aspect deosebit, localizata intr-o zona cu acces facil spre centrul orasului, va propunem un apartament de 3 camere, situat in zona Cetatii. Proprietatea are o suprafata utila 74 mp si o terasa de 6 mp. Compartimentarea este decomandata dispusa astfel: hol acces, camera de zi si dinning, bucatarie, hol, 2 dormitoare, 2 bai. Accesul pe terasa se face din camera de zi, dar si din dormitorul matrimonial. Finisajele si dotarile apartamentului sunt realizate la un standard inalt, placi ceramice de calitate superioara, tavan inalt, mobilier premium, incalzire in podea si termostate smart, acces imobil cu PIN, precum si alte detalii care ofera o eleganta discreta in designul de ansamblu. Apartamentul se vinde complet utilat si mobilat, exact ca in poze. Va asteptam cu drag la vizionare, merita vazut! *Pretul afisat este plus 21 % tva. Cod ofertă / ID BLITZ: P91035

## Ratingul ofertei 0.0

| | |
|---|---|
| Locatie | ☆ ☆ ☆ ☆ ☆ 0.0 |
| Raport calitate/preț | ☆ ☆ ☆ ☆ ☆ 0.0 |
| Facilitati zona | ☆ ☆ ☆ ☆ ☆ 0.0 |
| Spatii verzi | ☆ ☆ ☆ ☆ ☆ 0.0 |
| Confort | ☆ ☆ ☆ ☆ ☆ 0.0 |

## Parerea Agentului

## Observatii

© BLITZ. Agentie Imobiliara Timișoara.
Toate drepturile rezervate

**Orar :** Luni - Vineri: 09:00 - 17:30 Sambata: Inchis

**Adresa:**
- Mun. Timișoara, Piata Mitropolit Alexandru Stercta-Sulutiu, nr 3
- Mun. Timișoara, Calea Aradului nr. 8, et. IX, ap. SAD 10 B
- Mun. Timișoara, str. Telegrafului nr. 99, etaj 1

Responsabilitatea pentru corectitudinea si integralitatea informatiilor continute in ofertele agentiei apartine in exclusivitate proprietarilor sau semnatarilor contractelor de intermediere, in calitate de furnizori ai datelor respective, SC Blitz Network SA neasumandu-si nici o raspundere in acest sens, inclusiv cu privire la verificarea veridicitatii acestor informatii.