Vanzare apartament 2 camere - 63 mp - Aradului

ID: 212156AV
Ultima actualizare: 26.11.2026

Cartier: Aradului
Zona:

Pret.mp: 2.349€
Rata lunara: 753,43 €

148.000€







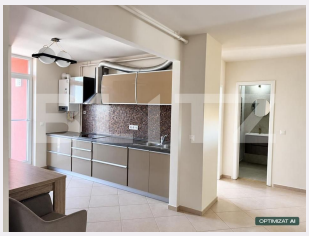

Persoana de contact

Georgiana Cristocea
Broker Partner

0356456333
office@blitz.ro

Contact agentie

Fix: +40264333777
Email: office@blitz.ro
Adresa:
- Mun. Timișoara, Piata Mitropolit Alexandru Stercta-Sulutiu, nr 3
- Mun. Timișoara, Calea Aradului nr. 8, et. IX, ap. SAD 10 B
- Mun. Timișoara, str. Telegrafului nr. 99, etaj 1

Caracteristici

Numar camere: 2
Suprafata utila: 63.00 mp
Numar bai: 1
Nr balcoane: 1
Etaj: 5 /6

Nr.locuri parcare: 1
Tip compartimentare: Decomandat
Vechime apartament: Nou

Tip imobil: Bloc de apartamente
Dotari: Mobilat/utilat
Tip finisaj: Finisat
Material constructie:

Descriere oferta

BLITZ vă propune spre vânzare un apartament cu 2 camere, spațios și luminos, cu o suprafață utilă de 63 mp, situat într-un bloc modern, construit în 2009. Recent renovat, apartamentul este decomandat și dispune de living generos, dormitor, bucătărie spațioasă și baie. Unul dintre punctele forte ale proprietății este priveliștea superbă, care completează atmosfera plăcută a locuinței. Se vinde complet mobilat și utilat, fiind pregătit pentru mutare imediată. Beneficiază de centrală termică proprie, aer condiționat și loc de parcare exterior. O proprietate care îmbină confortul, spațiul generos și o panoramă deosebită, potrivită atât pentru locuire, cât și pentru investiție. Vă așteptăm la vizionare! Cod ofertă / ID BLITZ: P189288

Ratingul ofertei 0.0

Locatie	☆ ☆ ☆ ☆ ☆ 0.0
Raport calitate/preț	☆ ☆ ☆ ☆ ☆ 0.0
Facilitati zona	☆ ☆ ☆ ☆ ☆ 0.0
Spatii verzi	☆ ☆ ☆ ☆ ☆ 0.0
Confort	☆ ☆ ☆ ☆ ☆ 0.0

Parerea Agentului

Observatii

© BLITZ. Agentie Imobiliara Timișoara.
Toate drepturile rezervate

Orar : Luni - Vineri: 09:00 - 17:30 Sambata: Inchis

Adresa:
- Mun. Timișoara, Piata Mitropolit Alexandru Stercta-Sulutiu, nr 3
- Mun. Timișoara, Calea Aradului nr. 8, et. IX, ap. SAD 10 B
- Mun. Timișoara, str. Telegrafului nr. 99, etaj 1

Responsabilitatea pentru corectitudinea si integralitatea informatiilor continute in ofertele agentiei apartine in exclusivitate proprietarilor sau semnatarilor contractelor de intermediere, in calitate de furnizori ai datelor respective, SC Blitz Network SA neasumandu-si nici o raspundere in acest sens, inclusiv cu privire la verificarea veridicitatii acestor informatii.