Apartament cu 3 camere, 70 mp, zona Torontalului

ID: 211465AI
Ultima actualizare: 19.11.2026

Cartier: Torontalului
Zona:

Pret.mp: 9€
Rata lunara: 3,05 €

600€





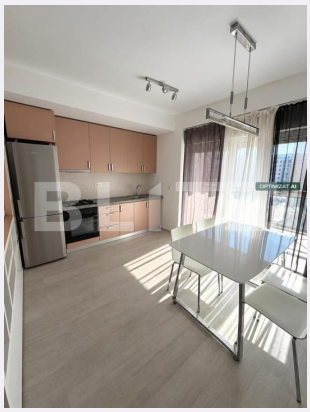



Persoana de contact

Raluca Avram
Broker Partner

0356456333
office@blitz.ro

Contact agentie

Fix: +40264333777
Email: office@blitz.ro
Adresa:
- Mun. Timișoara, Piata Mitropolit Alexandru Stercta-Sulutiu, nr 3
- Mun. Timișoara, Calea Aradului nr. 8, et. IX, ap. SAD 10 B
- Mun. Timișoara, str. Telegrafului nr. 99, etaj 1

Caracteristici

Numar camere: 3
Suprafata utila: 70.00 mp
Numar bai: 1
Nr balcoane: 0
Etaj: 2 /5

Nr.locuri parcare: 1
Tip compartimentare: Decomandat
Vechime apartament: Nou

Tip imobil: Bloc de apartamente
Dotari: Mobilat/utilat
Tip finisaj: Finisat
Material constructie:

Descriere oferta

BLITZ vă oferă spre închiriere un apartament modern cu 3 camere, situat într-un bloc nou, în zona Torontalului, cu o suprafață utilă de aproximativ 70 mp. Apartamentul este amenajat modern, complet mobilat și utilat, oferind un ambient confortabil și funcțional, ideal pentru cei care își doresc un cămin contemporan, într-un imobil nou. Compartimentare: - 2 dormitoare - Living + bucătărie open-space - 1 baie - Balcon generos - Loc de parcare subteran Avantaje: - Bloc nou - Apartament modern, complet mobilat și utilat - Parcare subterană inclusă - Zonă Torontalului Condiții de închiriere: - Garanție: echivalentul unei luni de chirie - Animalele de companie sunt acceptate în anumite condiții Vă așteptăm cu drag la o vizionare! Cod ofertă / ID BLITZ: P188679

Ratingul ofertei 0.0

Locatie	☆ ☆ ☆ ☆ ☆ 0.0
Raport calitate/preț	☆ ☆ ☆ ☆ ☆ 0.0
Facilitati zona	☆ ☆ ☆ ☆ ☆ 0.0
Spatii verzi	☆ ☆ ☆ ☆ ☆ 0.0
Confort	☆ ☆ ☆ ☆ ☆ 0.0

Parerea Agentului

Observatii

© BLITZ. Agentie Imobiliara Timișoara.
Toate drepturile rezervate

Orar : Luni - Vineri: 09:00 - 17:30 Sambata: Inchis

Adresa:
- Mun. Timișoara, Piata Mitropolit Alexandru Stercta-Sulutiu, nr 3
- Mun. Timișoara, Calea Aradului nr. 8, et. IX, ap. SAD 10 B
- Mun. Timișoara, str. Telegrafului nr. 99, etaj 1

Responsabilitatea pentru corectitudinea si integralitatea informatiilor continute in ofertele agentiei apartine in exclusivitate proprietarilor sau semnatarilor contractelor de intermediere, in calitate de furnizori ai datelor respective, SC Blitz Network SA neasumandu-si nici o raspundere in acest sens, inclusiv cu privire la verificarea veridicitatii acestor informatii.