Apartament cu 3 camere, 80 mp, zona Soarelui

ID: 211603AI
Ultima actualizare: 23.11.2026
Cartier: Soarelui
Zona:
Pret.mp: 5€
Rata lunara: 1,93 €

380€





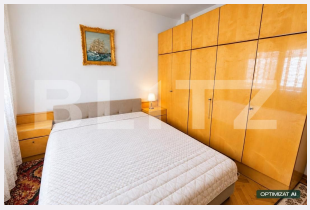



Persoana de contact

Claudiu Ochetan
Broker Partner

+40264333777
office@blitz.ro

Contact agentie

Fix: +40264333777
Email: office@blitz.ro
Adresa:
- Mun. Timișoara, Piata Mitropolit Alexandru Stercta-Sulutiu, nr 3
- Mun. Timișoara, Calea Aradului nr. 8, et. IX, ap. SAD 10 B
- Mun. Timișoara, str. Telegrafului nr. 99, etaj 1

Caracteristici

Numar camere: 3
Suprafata utila: 80.00 mp
Numar bai: 2
Nr balcoane: 0
Etaj: 4 /4

Nr.locuri parcare: 0
Tip compartimentare: Decomandat
Vechime apartament: Nou

Tip imobil: Bloc de apartamente
Dotari: Mobilat/utilat
Tip finisaj: Finisat
Material constructie:

Descriere oferta

BLITZ vă oferă spre închiriere un apartament cu 3 camere, situat în zona Soarelui, una dintre cele mai căutate zone rezidențiale din Timișoara. Cu o suprafață utilă de 80 mp și compartimentare decomandată, locuința dispune de camere spațioase, 2 băi, bucătărie complet utilată, aer condiționat și încălzire de la rețeaua orașului. Apartamentul se predă complet mobilat și utilat, fiind ideal pentru o familie care își dorește confort și acces rapid către toate facilitățile urbane. Disponibil imediat | Nu se acceptă animale de companie Vă așteptăm cu drag la vizionare pentru a descoperi toate avantajele acestei proprietăți! Cod ofertă / ID BLITZ: P188839

Ratingul ofertei 0.0

Locatie	☆ ☆ ☆ ☆ ☆ 0.0
Raport calitate/preț	☆ ☆ ☆ ☆ ☆ 0.0
Facilitati zona	☆ ☆ ☆ ☆ ☆ 0.0
Spatii verzi	☆ ☆ ☆ ☆ ☆ 0.0
Confort	☆ ☆ ☆ ☆ ☆ 0.0

Parerea Agentului

Observatii

© BLITZ. Agentie Imobiliara Timișoara.
Toate drepturile rezervate

Orar : Luni - Vineri: 09:00 - 17:30 Sambata: Inchis

Adresa:
- Mun. Timișoara, Piata Mitropolit Alexandru Stercta-Sulutiu, nr 3
- Mun. Timișoara, Calea Aradului nr. 8, et. IX, ap. SAD 10 B
- Mun. Timișoara, str. Telegrafului nr. 99, etaj 1

Responsabilitatea pentru corectitudinea si integralitatea informatiilor continute in ofertele agentiei apartine in exclusivitate proprietarilor sau semnatarilor contractelor de intermediere, in calitate de furnizori ai datelor respective, SC Blitz Network SA neasumandu-si nici o raspundere in acest sens, inclusiv cu privire la verificarea veridicitatii acestor informatii.