Apartament cu 2 camere 35 mp, zona Steaua

Scan

ID: 69346AI
Ultima actualizare: 13.09.2021

Cartier: Steaua
Zona:

Pret.mp: 9€
Rata lunara: 1,63 €

320€

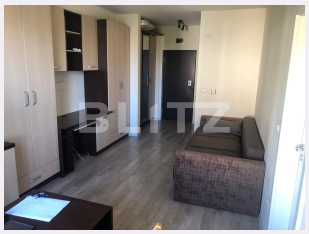

Persoana de contact

Diana Sarafolean
Broker I Partner

+40 356 456 333
office@blitz.ro

Contact agentie

Fix: +40356456333
Email: office@blitz.ro
Adresa:
- Piata Mitropolit Alexandru Sterca-Sulutiu, nr, 3 et. 1, Timisoara

Caracteristici

Numar camere: 2
Suprafata utila: 35.00 mp
Numar bai: 1
Nr balcoane: 1
Etaj: 3 /5

Nr.locuri parcare: 3
Tip compartimentare: Decomandat
Vechime apartament: Nou

Tip imobil: Bloc de apartamente
Dotari: Mobilat/utilat
Tip finisaj: Modern/lux
Material constructie:

Descriere oferta

Blitz va propune spre inchiriere un apartament de 2 camere modern, in zona Steaua, la 5 minute de mers pe jos de Shopping City Timisoara. Blocul a fost finalizat in 2015, detine lift, si esste amplasat langa un parc cu teren de joaca. Apartamentul este compus din living open space cu bucatarie, dormitor, baie si un balcon cu priveliste catre biserica. Este dotat cu centrala termica, aer conditionat, geamuri termopan, interfon, incalzire in pardosea, termostat in fiecare camera, aragaz, cuptor cu microunde, saltea cu memorie. In zona mai sunt statii de transport in comun, magazine, spalatorie auto, parcare mare fara plata. Apartamentul NU este pet-firendly.

Ratingul ofertei 4.9

Locatie	5.0
Raport calitate/preț	5.0
Facilitati zona	5.0
Spatii verzi	4.5
Confort	5.0

Parerea Agentului

Un apartament modern, ideal pt un cuplu!

Observatii

© BLITZ. Agentie Imobiliara Timișoara.
Toate drepturile rezervate

Orar : Luni - Vineri: 09:00 - 17:30 Sambata: Inchis

Adresa:
- Piata Mitropolit Alexandru Sterca-Sulutiu, nr, 3 et. 1, Timisoara

Responsabilitatea pentru corectitudinea si integralitatea informatiilor continute in ofertele agentiei apartine in exclusivitate proprietarilor sau semnatarilor contractelor de intermediere, in calitate de furnizori ai datelor respective, SC Blitz Network SA neasumandu-si nici o raspundere in acest sens, inclusiv cu privire la verificarea veridicitatii acestor informatii.