Garsoniera conf 1, zona centrala, renovata

ID: 211895AI
Ultima actualizare: 24.11.2026

Cartier: Central
Zona:

Pret.mp: 10€
Rata lunara: 1,53 €

300€

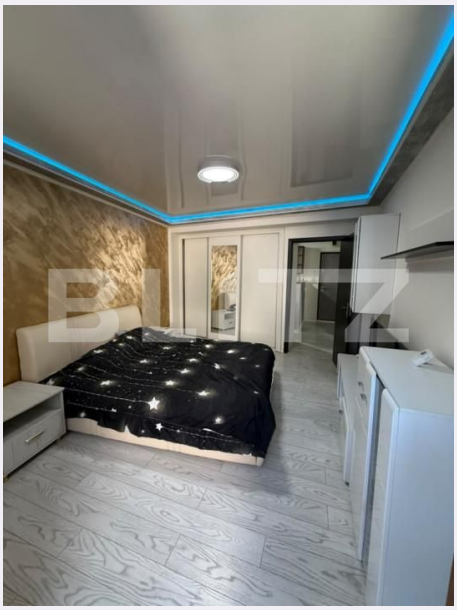

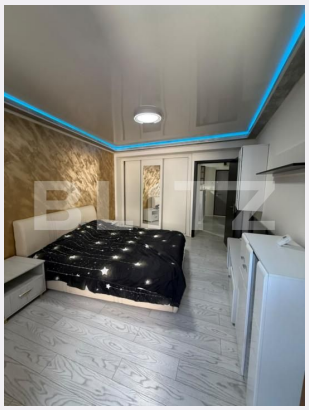





Persoana de contact

Alexandra Luca
Senior Broker Partner

+40264333777
office@blitz.ro

Contact agentie

Fix: +40264333777
Email: office@blitz.ro
Adresa:
- Târgu Jiu, Strada Victoriei, nr.7B, et.2, jud. Gorj

Caracteristici

Numar camere: Garsonieră
Suprafata utila: 30.00 mp
Numar bai: 1
Nr balcoane: 1
Etaj: 1 /4

Nr.locuri parcare: 0
Tip compartimentare: Decomandat
Vechime apartament: Nou

Tip imobil: Bloc de apartamente
Dotari: Mobilat/utilat
Tip finisaj: Modern/lux
Material constructie:

Descriere oferta

Blitz va propune spre inchiriere o garsoniera conf 1, cu o suprafata de 30mp, situata la etajul 1 al unui imobil format din 4 etaje, construit in 2022, in zona centrala. Propietatea se inchiriaza mobilata si utilata cu: mobilier specific fiecarei camere, dressing realizat pe comanda, plita, cuptor cu microunde, masina de spalat rufe, frigider si TV Smart. Dispune de centrala termica proprie si de aer conditionat. Va asteptam la vizionare! Cod ofertă / ID BLITZ: P189164

Ratingul ofertei 0.0

Locatie	☆ ☆ ☆ ☆ ☆ 0.0
Raport calitate/preț	☆ ☆ ☆ ☆ ☆ 0.0
Facilitati zona	☆ ☆ ☆ ☆ ☆ 0.0
Spatii verzi	☆ ☆ ☆ ☆ ☆ 0.0
Confort	☆ ☆ ☆ ☆ ☆ 0.0

Parerea Agentului

Observatii

© BLITZ. Agentie Imobiliara Târgu Jiu.
Toate drepturile rezervate

Orar : Luni - Vineri: 09:00 - 17:30

Adresa:
- Târgu Jiu, Strada Victoriei, nr.7B, et.2, jud. Gorj

Responsabilitatea pentru corectitudinea si integralitatea informatiilor continute in ofertele agentiei apartine in exclusivitate proprietarilor sau semnatarilor contractelor de intermediere, in calitate de furnizori ai datelor respective, SC Blitz Network SA neasumandu-si nici o raspundere in acest sens, inclusiv cu privire la verificarea veridicitatii acestor informatii.