Casă complet renovată, cu teren de 1.262 mp și panouri fotovoltaice | Valea Mare

ID: 211780CV
Ultima actualizare: 24.11.2026

Cartier: Runcu
Zona:

Pret.mp: 972€
Rata lunara: 351,26 €

69.000€







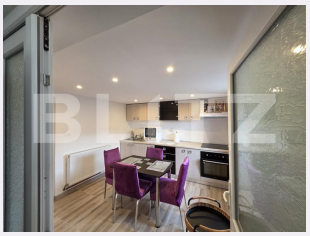

Persoana de contact

Flavius Tataru
Broker Partner

0353233770
office@blitz.ro

Contact agentie

Fix: +40264333777
Email: office@blitz.ro
Adresa:
- Târgu Jiu, Strada Victoriei, nr.7B, et.2, jud. Gorj

Caracteristici

Numar camere: 2
Suprafata teren: 1262.00 mp
Front stradal: m
Nr bucatarii: 1
Nr bai: 1

Nr.balcoane: 0
Niveluri:
Nr.garaje: 0
Nr.locuri parcare: 0
Vechime casa: Nouă

Destinatie:
Dotari: Mobilat/utilat
Tip finisaj: Finisat
Material constructie:
Tip acoperis: Tabla
Modalitate vanzare:
Disponibilitate: Azi
Alte criterii:

Descriere oferta

BLITZ Imobiliare vă propune spre vânzare o casă complet renovată, situată pe strada Izlaz, în satul Valea Mare, comuna Runcu, județul Gorj. Proprietatea are o suprafață utilă de 71 mp, un teren de 1.262 mp și acces de pe stradă asfaltată. Casa este compartimentată în 2 camere (1 camera de zi si 1 dormitor), o bucătărie și o baie. Este izolată atât la interior, cât și la exterior, iar printre dotări se numără centrala proprie pe peleți și panourile fotovoltaice. Terenul oferă suficient spațiu pentru o grădină, o zonă de relaxare sau alte amenajări în curte, în funcție de planurile viitorului proprietar. Pentru mai multe detalii și pentru a programa o vizionare, vă invităm să contactați echipa BLITZ Imobiliare. Cod ofertă / ID BLITZ: P189012

Ratingul ofertei 0.0

Locatie	☆ ☆ ☆ ☆ ☆ 0.0
Raport calitate/preț	☆ ☆ ☆ ☆ ☆ 0.0
Facilitati zona	☆ ☆ ☆ ☆ ☆ 0.0
Spatii verzi	☆ ☆ ☆ ☆ ☆ 0.0
Confort	☆ ☆ ☆ ☆ ☆ 0.0

Parerea Agentului

Observatii

© BLITZ. Agentie Imobiliara Târgu Jiu.
Toate drepturile rezervate

Orar : Luni - Vineri: 09:00 - 17:30

Adresa:
- Târgu Jiu, Strada Victoriei, nr.7B, et.2, jud. Gorj

Responsabilitatea pentru corectitudinea si integralitatea informatiilor continute in ofertele agentiei apartine in exclusivitate proprietarilor sau semnatarilor contractelor de intermediere, in calitate de furnizori ai datelor respective, SC Blitz Network SA neasumandu-si nici o raspundere in acest sens, inclusiv cu privire la verificarea veridicitatii acestor informatii.