Apartament 2 camere, Zona Centrală, 55mp, Et 3

ID: 211839AV
Ultima actualizare: 23.11.2026

Cartier: Central
Zona:

Pret.mp: 1.727€
Rata lunara: 483,62 €

95.000€





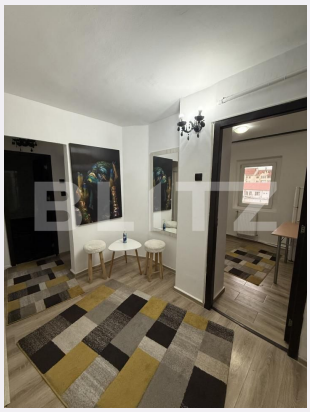



Persoana de contact

Alexandra Luca
Senior Broker Partner

+40264333777
office@blitz.ro

Contact agentie

Fix: +40264333777
Email: office@blitz.ro
Adresa:
- Târgu Jiu, Strada Victoriei, nr.7B, et.2, jud. Gorj

Caracteristici

Numar camere: 2
Suprafata utila: 55.00 mp
Numar bai: 1
Nr balcoane: 1
Etaj: 3 /4

Nr.locuri parcare: 0
Tip compartimentare: Decomandat
Vechime apartament: Nou

Tip imobil: Bloc de apartamente
Dotari: Mobilat/utilat
Tip finisaj: Finisat
Material constructie:

Descriere oferta

Blitz vă oferă spre vânzare un apartament cu 2 camere, decomandat, cu o suprafață de 55 mp, situat la etajul 3 al unui imobil cu 4 etaje, pe strada Cerna, în zona centrală a municipiului Târgu-Jiu. Apartamentul se vinde complet mobilat și utilat, cu mobilier pentru fiecare încăpere și electrocasnice incluse – aragaz, frigider, hotă și cuptor cu microunde. Dispune de centrală termică proprie și geamuri termopan. Amplasarea centrală, suprafața generoasă pentru un apartament cu 2 camere, compartimentarea decomandată și poziționarea la un etaj intermediar sunt principalele atuuri ale proprietății. Pentru mai multe detalii și pentru a programa o vizionare, vă invităm să ne contactați. Vă așteptăm cu drag să descoperiți apartamentul! Cod ofertă / ID BLITZ: P189100

Ratingul ofertei 0.0

Locatie	☆ ☆ ☆ ☆ ☆ 0.0
Raport calitate/preț	☆ ☆ ☆ ☆ ☆ 0.0
Facilitati zona	☆ ☆ ☆ ☆ ☆ 0.0
Spatii verzi	☆ ☆ ☆ ☆ ☆ 0.0
Confort	☆ ☆ ☆ ☆ ☆ 0.0

Parerea Agentului

Observatii

© BLITZ. Agentie Imobiliara Târgu Jiu.
Toate drepturile rezervate

Orar : Luni - Vineri: 09:00 - 17:30

Adresa:
- Târgu Jiu, Strada Victoriei, nr.7B, et.2, jud. Gorj

Responsabilitatea pentru corectitudinea si integralitatea informatiilor continute in ofertele agentiei apartine in exclusivitate proprietarilor sau semnatarilor contractelor de intermediere, in calitate de furnizori ai datelor respective, SC Blitz Network SA neasumandu-si nici o raspundere in acest sens, inclusiv cu privire la verificarea veridicitatii acestor informatii.