

Spatiu comercial | P + 1 | 1967 mp | zona Centura

ID: 196645SIC
Ultima actualizare: 03.06.2026

Cartier: Centura
Zona:

Pret/mp: 3€
Rata lunara: 28,00 €

5.500€



Persoana de contact

Octavian Marinescu
Broker Partner

+40264333777
office@blitz.ro

Contact agentie

Fix: +40264333777

Email: office@blitz.ro

Adresa:

- str. Poet Grigore
Alexandrescu, nr 1, bl E7, parter,
Târgoviște

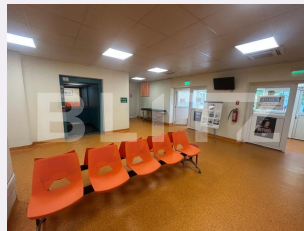

Caracteristici

Suprafata: 1967.00 mp
Suprafata teren: mp
Tip spatiu: Parter de bloc m

Vechime spatiu: Nou
Tip finisaj: Finisat
Destinatie:

Dotari: Mobilat/utilat
Material constructie:
Nr.locuri parcare: 0
Disponibilitate: Azi

Descriere oferta

BLITZ va propune o proprietate imobiliara, situata în Mun. Târgoviște, str. Laminorului, nr. 16, jud. Dâmbovița (zona industrială) – teren intravilan, St teren-1967 mp, St construită-1933,84 mp, regim de înălțime: P+1, desfasurata pe subsol 347,7 mp, parter 725,5 mp si etaj 850,64 mp, avand toate utilitățile necesare (apa, canal, electricitate,gaz). Proprietatea detine ascensor, put de apa propriu, generator de curent, centrale termice, geamuri termopan. Proprietatea este actualmente inchiriata si functioneaza ca centru medical de dializa dar, este pretabilă pentru orice activități medicale, birouri, activitati scolare, activitati industriale și are deschidere la drumul auto asfaltat – str. Laminorului. Dacă ești interesat de o afacere profitabilă acest spațiu este alegerea perfectă. In apropiere regasim benzinarii, spatii comerciale, zona industrială, farmacie, statie de autobuz. Cod ofertă / ID BLITZ: P173649

Ratingul ofertei

0.0

Parerea Agentului

Locatie	☆☆☆☆☆	0.0
Raport calitate/preț	☆☆☆☆☆	0.0
Facilitati zona	☆☆☆☆☆	0.0
Spatii verzi	☆☆☆☆☆	0.0
Confort	☆☆☆☆☆	0.0

Observatii
