Casă de vânzare, 450 mp, zona Micro 3

ID: 209960CV
Ultima actualizare: 24.11.2026

Cartier: Micro 3
Zona:

Pret.mp: 1.000€
Rata lunara: 2.290,82 €

450.000€







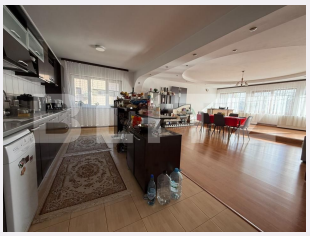

Persoana de contact

Octavian Marinescu
Broker Partner

+40264333777
office@blitz.ro

Contact agentie

Fix: +40264333777
Email: office@blitz.ro
Adresa:
- str. Poet Grigore Alexandrescu, nr 1, bl E7, parter, Târgoviște

Caracteristici

Numar camere: 6
Suprafata teren: 251.00 mp
Front stradal: m
Nr bucatarii: 1
Nr bai: 2

Nr.balcoane: 0
Niveluri:
Nr.garaje: 1
Nr.locuri parcare: 1
Vechime casa: Nouă

Destinatie:
Dotari: Mobilat/utilat
Tip finisaj: Finisat
Material constructie:
Tip acoperis: Tabla
Modalitate vanzare:
Disponibilitate: Azi
Alte criterii:

Descriere oferta

BLITZ vă propune spre vânzare o proprietate deosebită situată intr-o zonă foarte buna a orașului Târgoviște. Constructia are o suprafata desfasurata de 450mp utili si cuprinde parter etaj si mansarda. La parterul casei se afla 4 spatii comerciale , care ofera imobilului un venit pasiv. Incaperile sunt spatioase cu suprafete vitrate mari si sunt dispuse dupa cum urmeaza: La parter garaj cu spatii comerciale si casa scarii; Etaj living cu buvatarie open space, 3 dormitoare si grup sanitar, hol + casa scarii; Mansarda dormitor 1, dormitor 2, camera pentru uscarea rufelor si spatiul de depozitare foarte mare, grup sanitar, hol + casa scarii. Casa este racordată la gaze, rețea electrică, curent și internet. Incalzirea este cu calorifere asigurata de centrala termica pe gaz. Casa are un potential foarte mare , in privinta desfasurarii unei afaceri , se preteaza foarte bine pentru o clinica medicala. Cod ofertă / ID BLITZ: P187072

Ratingul ofertei 0.0

Locatie	☆ ☆ ☆ ☆ ☆ 0.0
Raport calitate/preț	☆ ☆ ☆ ☆ ☆ 0.0
Facilitati zona	☆ ☆ ☆ ☆ ☆ 0.0
Spatii verzi	☆ ☆ ☆ ☆ ☆ 0.0
Confort	☆ ☆ ☆ ☆ ☆ 0.0

Parerea Agentului

Observatii

© BLITZ. Agentie Imobiliara Târgoviște.
Toate drepturile rezervate

Orar : Luni - Vineri: 09:00 - 17:30

Adresa:
- str. Poet Grigore Alexandrescu, nr 1, bl E7, parter, Târgoviște

Responsabilitatea pentru corectitudinea si integralitatea informatiilor continute in ofertele agentiei apartine in exclusivitate proprietarilor sau semnatarilor contractelor de intermediere, in calitate de furnizori ai datelor respective, SC Blitz Network SA neasumandu-si nici o raspundere in acest sens, inclusiv cu privire la verificarea veridicitatii acestor informatii.