

Rate lunare Casă cu anexa 130 mp in Branesti 1200 mp de teren nivelat!

ID: 162275CV
Ultima actualizare: 11.05.2026

Cartier: Branesti
Zona:

Pret/mp: 665€
Rata lunara: 203,12 €

39.900€



Persoana de contact

Ionel Vaidacuteanu
Expert Broker Partner

+40264333777
office@blitz.ro

Contact agentie

Fix: +40264333777
Email: office@blitz.ro

Adresa:
- str. Poet Grigore
Alexandrescu, nr 1, bl E7, parter,
Târgoviște

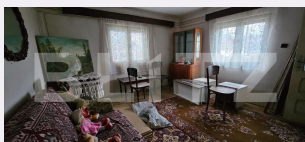

Caracteristici

Numar camere: 2
Suprafata teren: 1200.00 mp
Front stradal: m
Nr bucatarii: 1
Nr bai: 1

Nr.balcoane: 0
Niveluri:
Nr.garaje: 0
Nr.locuri parcare: 1
Vechime casa: Nouă

Destinatie:
Dotari: Mobilat/utilat
Tip finisaj: Finisat
Material constructie:
Tip acoperis: Tabla
Modalitate vanzare:
Disponibilitate: Azi
Alte criterii:

Descriere oferta

Blitz Targoviste va ofera spre vanzare o casa rustica in Branesti, cu 60mp utili plus anexa de 69mp si beci/crama, in zona linista, deluroasa, langa padure. Locuinta este ideala atat pentru cei ce doresc sa-si construiasca o casa de vacanta, pentru a se detasa de stresul vietii cotidiene cat si pentru cei ce vor sa-si ridice propria casa intr-un mediu rural, calm cu mult teren ce se supune dorintelor celor ce vor sa-si vada propria gradina de pomi fructiferi sau de legume evoluand sub ochii lor sau poate doresc a-l folosi mai departe pentru ridicarea unei alte locuinte, exploatarea terenului in aceste scopuri fiind comoda, dat fiind caracterul nivelat al terenului pe intreaga sa suprafata, cat si utilitati la indemana plus 2 porti pentru accesul comod si separat atat in curtea principala cat si in spatiul terenului. Intrand in curtea principala suntem intampinati de o bolta cu vie ce intampina calduros orice musafir ce va paseste in curtea PIETRUITA a imobilului. Tot in fata se regaseste si un put, ce atenuaza costurile utilitatilor deja prezente pe suprafata imobilului (apa, gaz, curent electric), indiferent de scopul in care este folosit si un spatiu de depozitare pentru lemne si alte materiale necesare unei gospodarii active. Casa dispunde de 60mp cu 2 dormitoare, hol, bucatarie si incalzire prin sobe din teracota si calorifere ce urmeaza sa fie instalate. Sub casa regasim un beci generos, cu pereti din piatra pentru depozitarea roadelor pregatite sau culese de dumneavoastra. In curtea principala mai gasim si o anexa generoasa ce include o camera cu scop rezidential si 2 spatii de depozitare ce se pot modifica dupa bunul plac si vizunea oricarui proprietar indiferent de nevoi. Va asteptam la vizionare! Cod ofertă / ID BLITZ: P136468

Ratingul ofertei

0.0

Parerea Agentului

Locatie ☆☆☆☆☆ 0.0

Raport calitate/preț ☆☆☆☆☆ 0.0

Facilitati zona ☆☆☆☆☆ 0.0

Spatii verzi ☆☆☆☆☆ 0.0

Confort ☆☆☆☆☆ 0.0

Observatii
