

Pădure, 18200mp, Exterior Nord

Scan

ID: 129761TV
Ultima actualizare: 27.03.2024

Cartier: Exterior Nord
Zona:

Pret/mp: 14€
Rata lunara: 2.647,17 €

520.000€



Persoana de contact

Iustin Roman
Broker Partner

+40 330 233 770
office@blitz.ro

Contact agentie

Fix: +4 0330 233 770
Email: office@blitz.ro

Adresa:
- Str. Petru Rares, nr 22, Bl.3,
parter, Suceava

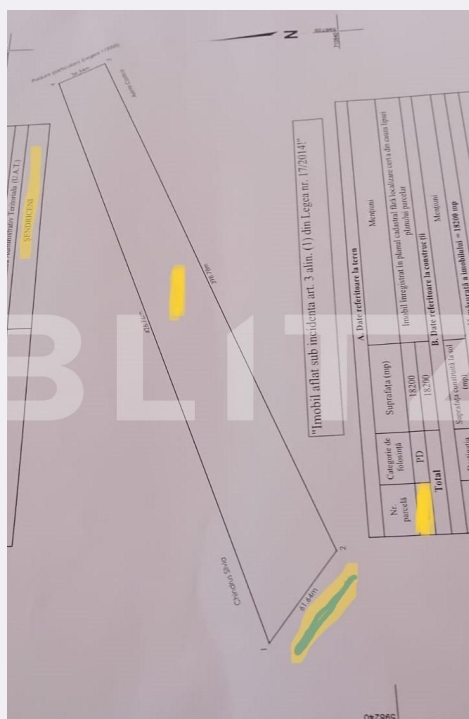

Caracteristici

Suprafata: 36400.00 mp
Front: peste 50ml m

Utilitati:
Destinatie:

Acte/avize:
Material constructie:
Alte criterii:

Descriere oferta

Blitz propune spre vanzare o padure cu arbori batrani de peste 100 de ani, compusa din foioase, stejari si carpeni
Suprafata totala: 36.400 de metri patrați Diviziune: Proprietatea este împărțită în două parcele de câte 18.200 de metri pătrați fiecare. Localizare: Această padure este situată în Sendriceni, o zonă pitorească din Botoșani, oferindu-vă o oportunitate unică de a vă bucura de liniștea și frumusețea naturii. Accesibilitate: Proprietatea beneficiază de acces ușor la drumuri principale, facilitând transportul și accesul către și dinspre aceasta. Peisaj și mediu: Această padure oferă un peisaj natural captivant, cu arbori seculari Utilități: Proprietatea este potrivită pentru diverse activități, cum ar fi tăierea lemnului, activități recreative sau proiecte de conservare a naturii. Oportunități de investiție: Exploatare forestieră: Datorită dimensiunilor sale generoase, această padure poate fi exploatată în mod sustenabil pentru tăierea lemnului, oferind posibilități de venituri continue. Concluzie: Această padure în Sendriceni, Botoșani, reprezintă nu doar o investiție financiară, ci și o oportunitate de a deveni custodele unei bucati de natură. Cu o varietate de utilizări și potențial economic, această proprietate captivantă așteaptă să fie descoperită și explorată de către viitorii proprietari.

Ratingul ofertei

4.6

Locatie	★ ★ ★ ★ ★	5.0
Raport calitate/preț	★ ★ ★ ★ ★	5.0
Facilitati zona	★ ★ ★ ☆ ☆	3.0
Spatii verzi	★ ★ ★ ★ ★	5.0
Confort	★ ★ ★ ★ ★	5.0

Parerea Agentului

Pădure cu potețial economic mare.

Observatii
