

# Cabana exclusivista din lemn rotund, 5500mp teren, Sucevita

ID: 194410CV

Ultima actualizare: 08.05.2026

Cartier: sucevita

Zona:

Pret/mp: 2.500€

Rata lunara: 5.090,72 €

1.000.000€

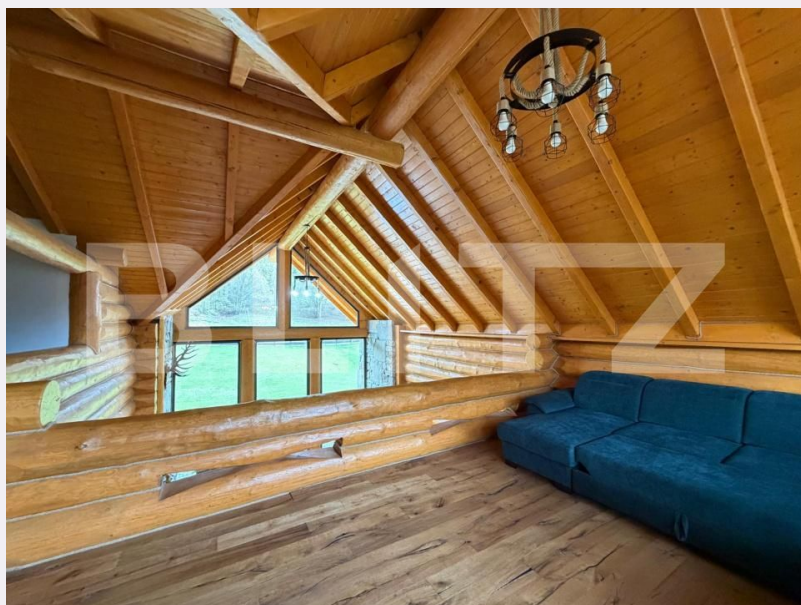

## Persoana de contact

Andi Boboc  
Senior Broker Partner

+40264333777

office@blitz.ro

## Contact agentie

Fix: +40264333777

Email: office@blitz.ro

Adresa:

- Suceava, str. Unirii, nr.20H, et 2, jud. Suceava

- Radauti, Str. Stefan cel Mare nr. 34, jud. Suceava

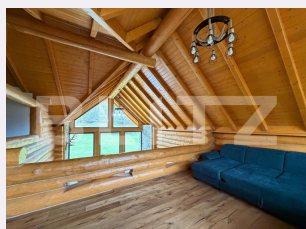

## Caracteristici

Numar camere: 6

Suprafata teren: 5500.00 mp

Front stradal: m

Nr bucatarii: 1

Nr bai: 4

Nr.balcoane: 0

Niveluri:

Nr.garaje: 0

Nr.locuri parcare: 0

Vechime casa: Nouă

Destinatie:

Dotari: Mobilat/utilat

Tip finisaj: Modern/lux

Material constructie:

Tip acoperis: Țigla

Modalitate vanzare:

Disponibilitate: Azi

Alte criterii:

# Descriere oferta

Blitz vă propune spre vânzare o capodoperă arhitecturală situată în inima Bucovinei, o reședință de un lux absolut care redefinește conceptul de „cabana la munte”. Situată în idilica localitate Sucevița, această proprietate exclusivistă se întinde pe un domeniu privat de 5.500 mp, oferind o suprafață utilă de 400 mp de un rafinament fără cusur. Arhitectură Monumentală și Design Nobil Construită din lemn rotund de brad și molid, această bijuterie imobiliară emană forță și eleganță. Fundația din beton armat de 120cm și acoperișul Metrotile Woodshake (soluție premium ce combina aspectul rustic al sitei din lemn traditional cu durabilitatea superioara a otelului acoperit cu aluminiu, zinc si finisaj din piatra naturala) garantează o durabilitate de generații, în timp ce finisajele interioare sunt o odă adusă materialelor nobile: Pardoseli regale: Parchet din lemn masiv de stejar (inima lemnului) care îmbracă întreaga suprafață. Tâmplărie de elită: Uși interioare din lemn masiv și o ușă de acces monumentală, sculptată în frasin. Elemente de foc: Două șeminee spectaculoase, lucrate integral din piatră naturală, domină livingul și terasa de la intrare, creând o atmosferă de conac nobiliar. Compartimentare: Un Dialog între Spațiu și Lumină Interiorul a fost gândit pentru a satisface cele mai exigente gusturi, fiind structurat în trei acte de confort: Parterul – Inima Casei: Un hol vast vă întâmpină spre un living grandios, unit într-o armonie perfectă cu o bucătărie open-space în care se remarcă o masă cu scaune din lemn de mango. Tot aici, dormitorul matrimonial devine un sanctuar privat, cu dressing și baie proprie. Demisolul – Plăceri Interzise: O crămă autentică pentru colecții de vinuri selecte și un al doilea dormitor (cu dressing și baie), oferind o intimitate totală oaspeților. Etajul – Panoramă și Relaxare: Un spațiu open-space generos și încă două dormitoare elegante și o baie scăldate în lumină naturală. Centru Wellness Privat & SPA Proprietatea transformă relaxarea într-un ritual cotidian. Din living, pașii vă poartă spre o terasă exterioară dotată cu grătar și plită, de unde accesați zona de SPA interioară. Aici regăsiți un jacuzzi spectaculos, saună și duș, iar pentru o experiență de revigorare absolută, aveți acces direct către ciubărul cu apă rece amplasat în cadrul natural al proprietății. Eficiență Tehnologică de Ultimă Oră Sub estetica rustic-exclusivistă se ascunde un nucleu tehnologic ultra-modern, orientat către autonomie și siguranță: Energie Verde: Sistem de panouri fotovoltaice de 15 kW (prosumator) și pompă de căldură. Confort Termic: Centrală pe peleți de 54 kW cu încălzire în pardoseală pe întreaga suprafață a cabanei. Siguranță Absolută: Instalație electrică realizată cu cabluri armate ignifuge. Această proprietate nu este doar o achiziție imobiliară, ci o moștenire, un refugiu de un lux discret în mijlocul naturii sălbatice, unde fiecare detaliu vorbește despre prestigiu și bun gust. O oportunitate unică pentru cei care nu acceptă compromisuri. Cod ofertă / ID BLITZ: P171304

## Ratingul ofertei

0.0

## Parerea Agentului

Locatie	☆☆☆☆☆	0.0
Raport calitate/preț	☆☆☆☆☆	0.0
Facilitati zona	☆☆☆☆☆	0.0
Spatii verzi	☆☆☆☆☆	0.0
Confort	☆☆☆☆☆	0.0

## Observatii

© BLITZ Agentie Imobiliara Suceava.  
Toate drepturile rezervate

Orar : Luni - Vineri: 09:00 - 17:30

Adresa:

- Suceava, str. Unirii, nr.20H, et 2, jud.  
Suceava  
- Radauti, Str. Stefan cel Mare nr. 34, jud.  
Suceava

Responsabilitatea pentru corectitudinea și integralitatea informațiilor continute în ofertele agentiei apartine în exclusivitate proprietarilor sau semnatarilor contractelor de intermediere, în calitate de furnizori ai datelor respective, SC Blitz Network SA neasumându-și nici o răspundere în acest sens, inclusiv cu privire la verificarea veridicității acestor informații.