

Restaurant 250 mp, terasa, calea Dumbravii

Scan

ID: 89329SVC
Ultima actualizare: 26.09.2022

Cartier: **Calea Dumbravii**
Zona:

Pret.mp: 2.400€
Rata lunara: 3.054,43 €

600.000€



Persoana de contact

Alin Trif
Broker Partner

+40 369 444 777
office@blitz.ro

Contact agentie

Fix: +40369444777
Email: office@blitz.ro

Adresa:
- Bd. Mihai Viteazul nr. 1a et.1,
Selimbar, jud. Sibiu

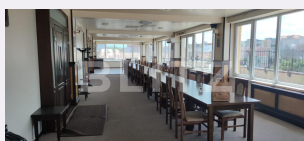
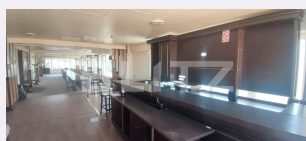

Caracteristici

Suprafata: 250.00 mp
Suprafata teren: mp
Tip spatiu: Centru comercial m

Vechime spatiu: Nou
Tip finisaj: Finisat
Destinatie:

Dotari: Mobilat/utilat
Material constructie: Beton, Căramidă
Nr.locuri parcare: 0
Disponibilitate: Azi

Descriere oferta

BLITZ ofera spre vanzare spatiu comercial pretabil pentru restaurant de 250 mp, o terasa de 450 mp si una de 150mp, situat in zona strazii Calea Dumbravii. Spațiul se afla etajul 5 si dispune de o priveliste superba. Spațiul este compus din magazie, debara, grup sanitar, bucatarie si sala restaurant. Acesta se inchiriaza complet mobilat si utilat si dispune de mobilier pentru restaurant, bar, bucatarie utilata si vesela.Dispune de lift pana in incinta restaurantului

Ratingul ofertei

5.0

Locatie	★ ★ ★ ★ ★	5.0
Raport calitate/preț	★ ★ ★ ★ ★	5.0
Facilitati zona	★ ★ ★ ★ ★	5.0
Spatii verzi	★ ★ ★ ★ ★	5.0
Confort	★ ★ ★ ★ ★	5.0

Parerea Agentului

Foarte bun ca investitie

Observatii