Scan

Imobil cu arhitectura moderna pentru destinatii multiple

ID: 63589SIC
Ultima actualizare: 15.06.2022

Cartier: Sub Arini
Zona:

Pret.mp: 10€
Rata lunara: 22,91 €

4.500€

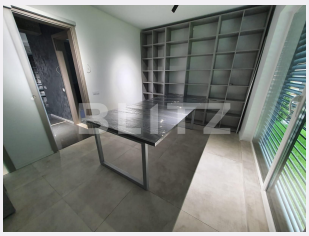

Persoana de contact

Alin Trif
Broker Partner

+40 369 444 777
office@blitz.ro

Contact agentie

Fix: +40369444777
Email: office@blitz.ro
Adresa:
- Bd. Mihai Viteazul nr. 1a et.1, Selimbar, jud. Sibiu

Caracteristici

Suprafata: 461.00 mp
Suprafata teren: mp
Tip spatiu: Centru comercial m

Vechime spatiu: Nou
Tip finisaj: Finisat
Destinatie:

Dotari: Mobilat/utilat
Material constructie:
Nr.locuri parcare: 5
Disponibilitate: Azi

Descriere oferta

Va oferim spre inchiriere un imobil la standarde moderne situat in zona cu acces rapid la toate facilitatile orasului, construit si finisat cu materiale de calitate, compartimentat eficient, oferind proprietarilor multiple utilizari, atat ca si locuinta personala cat si ca sediu de firme sau birouri. Imobil este foarte spatios si luminos, desfasurat pe 3 etaje plus curte de aproximativ 100 de mp si dispune de 13 camere, 8 bai,balcoane, terase si o terasa mare de 76 mp. Se preda cu un finisaj delux , partial mobilat, incalzirea este prin pardoseala,geamuri termopan de calitate superioara si usa metalica. Imobilul se situeaza intr-o zona selecta ,aproape de parcul Sub Arini cu acces direct din strada.

Ratingul ofertei 4.9

Locatie	5.0
Raport calitate/preț	4.5
Facilitati zona	5.0
Spatii verzi	5.0
Confort	5.0

Parerea Agentului

O varianta foarte buna pentru investitie sau locuinta de vis.

Observatii

© BLITZ. Agentie Imobiliara Sibiu.
Toate drepturile rezervate

Orar : Luni - Vineri: 8:00 - 17:30

Adresa:
- Bd. Mihai Viteazul nr. 1a et.1, Selimbar, jud. Sibiu

Responsabilitatea pentru corectitudinea si integralitatea informatiilor continute in ofertele agentiei apartine in exclusivitate proprietarilor sau semnatarilor contractelor de intermediere, in calitate de furnizori ai datelor respective, SC Blitz Network SA neasumandu-si nici o raspundere in acest sens, inclusiv cu privire la verificarea veridicitatii acestor informatii.