

Casa 8 camere, 320 mp, teren 300 mp, parcare, zona Calea Poplacii

Scan

ID: 87671CV
Ultima actualizare: 04.04.2024

Cartier: Calea Poplacii
Zona:

Pret/mp: 1.719€
Rata lunara: 2.799,89 €

550.000€



Persoana de contact

Alexandra Apostol
Broker Partner

+40 369 444 777
office@blitz.ro

Contact agentie

Fix: +40369444777

Email: office@blitz.ro

Adresa:

- Bd. Mihai Viteazul nr. 1a et.1,
Selimbar, jud. Sibiu

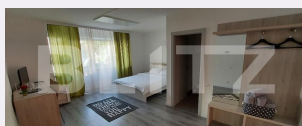
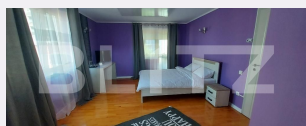

Caracteristici

Numar camere: 8
Suprafata teren: 300.00 mp
Front stradal: 25 m
Nr bucatarii: 1
Nr bai: 5

Nr.balcoane: 1
Niveluri:
Nr.garaje: 0
Nr.locuri parcare: 4
Vechime casa: Nouă

Destinatie: De locuit
Dotari: Modern/lux
Tip finisaj: Modern/lux
Material constructie: Beton,
Căramidă, Lemn
Tip acoperis: Țiglă
Modalitate vanzare: Credit bancar,
Cash
Disponibilitate: Azi

Descriere oferta

Blitz va propune spre vanzare o casa deosebita, situata in zona Calea Poplacii,avand o suprafata utila de 320 mp, structurata pe 3 etaje: Parter: Bucatarie,2 dormitoare,baie,living,spatiu magazie Etaj 1: hol,3 dormitoare,2 bai Etaj mansarda: hol,3 dormitoare,2 bai si acces pod. Casa este renovata in totalitate in 2020 si este mobilata complet.

Ratingul ofertei

4.0

Locatie ★ ★ ★ ★ ☆ 4.0

Raport calitate/preț ★ ★ ★ ★ ☆ 4.0

Facilitati zona ★ ★ ★ ★ ☆ 4.0

Spatii verzi ★ ★ ★ ☆ ☆ 3.0

Confort ★ ★ ★ ★ ★ 5.0

Parerea Agentului

Ideala pentru pensiune sau o familie mai numeroasa.

Observatii
