Apartament cu 3 camere, complet mobilat și utilat – zona Țiglari, Sibiu

ID: 211476AV
Ultima actualizare: 19.11.2026

Cartier: Terezian
Zona:

Pret.mp: 1.396€
Rata lunara: 341,08 €

67.000€



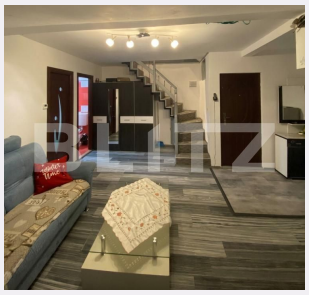

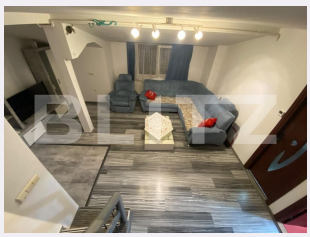

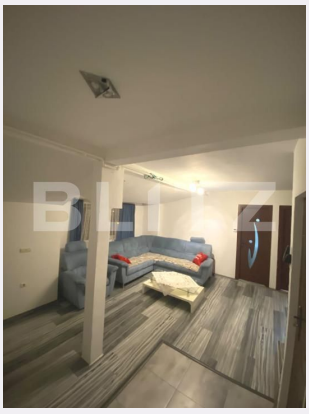

Persoana de contact

+40264333777
office@blitz.ro

Contact agentie

Fix: +40264333777
Email: office@blitz.ro
Adresa:
- Sibiu, Calea Dumbrăvii, nr. 58, jud. Sibiu

Caracteristici

Numar camere: 3
Suprafata utila: 48.00 mp
Numar bai: 1
Nr balcoane: 1
Etaj: 5 /5

Nr.locuri parcare: 0
Tip compartimentare: Semidecomandat
Vechime apartament: Nou

Tip imobil: Bloc de apartamente
Dotari: Mobilat/utilat
Tip finisaj: Finisat
Material constructie:

Descriere oferta

BLITZ vă propune spre vânzare un apartament cu 3 camere, situat în cartierul Țiglari din Sibiu. Cu o suprafață utilă de 48 mp, apartamentul este amplasat la mansardă, la etajul 5, și este amenajat pe două niveluri, oferind o compartimentare practică și funcțională. Compartimentare: - Nivelul inferior: living, bucătărie și baie; - Nivelul superior: două dormitoare; - Balcon. Dotări și avantaje: - Se vinde complet mobilat și utilat; - Electrocasnice achiziționate în urmă cu aproximativ un an; - Compartimentare pe două niveluri; - Construcție din anul 2007; - Zonă liniștită, cu acces facil către punctele de interes ale orașului. Apartamentul este o alegere potrivită atât pentru locuință personală, cât și pentru investiție. Pentru mai multe detalii și programarea unei vizionări, vă invităm să ne contactați! BLITZ – Partenerul tău imobiliar. Cod ofertă / ID BLITZ: P188280

Ratingul ofertei 0.0

Locatie	☆ ☆ ☆ ☆ ☆ 0.0
Raport calitate/preț	☆ ☆ ☆ ☆ ☆ 0.0
Facilitati zona	☆ ☆ ☆ ☆ ☆ 0.0
Spatii verzi	☆ ☆ ☆ ☆ ☆ 0.0
Confort	☆ ☆ ☆ ☆ ☆ 0.0

Parerea Agentului

Observatii

© BLITZ. Agentie Imobiliara Sibiu.
Toate drepturile rezervate

Orar : Luni - Vineri: 9:00 - 17:30

Adresa:
- Sibiu, Calea Dumbrăvii, nr. 58, jud. Sibiu

Responsabilitatea pentru corectitudinea si integralitatea informatiilor continute in ofertele agentiei apartine in exclusivitate proprietarilor sau semnatarilor contractelor de intermediere, in calitate de furnizori ai datelor respective, SC Blitz Network SA neasumandu-si nici o raspundere in acest sens, inclusiv cu privire la verificarea veridicitatii acestor informatii.