Spatiu comercial de inchiriat, 34 mp, zona Cantacuzino

ID: 210954SVC
Ultima actualizare: 13.11.2026

Cartier: Cantacuzino
Zona:

Pret.mp: 14€
Rata lunara: 2,44 €

480€





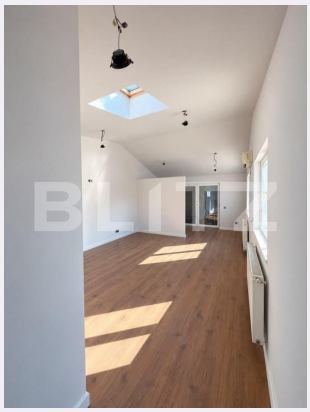



Persoana de contact

Roxana Iordache
Broker Partner

+40264333777
office@blitz.ro

Contact agentie

Fix: +40264333777
Email: office@blitz.ro
Adresa:
- Ploiești, str. Mihai Eminescu 7, birouri 5-7

Caracteristici

Suprafata: 34.00 mp
Suprafata teren: mp
Tip spatiu: Centru comercial m

Vechime spatiu: Nou
Tip finisaj: Finisat
Destinatie:

Dotari: Nemobilat
Material constructie:
Nr.locuri parcare: 0
Disponibilitate: Azi

Descriere oferta

BLITZ va propune spre inchiriere un spatiu comercial cu suprafata de 34 mp, situat in zona Cantacuzino, in imediata apropiere de Eka Trust, intr-o zona intens circulata, cu vizibilitate foarte buna. Spatiul a fost renovat integral in anul 2026 si se prezinta intr-o stare foarte buna, fiind pregatit pentru desfasurarea activitatii. Recomandat pentru: -Birouri; -Cabinet de cosmetica; -Salon de infrumusetare; -Alte activitati comerciale sau servicii. Pozitionarea intr-o zona cu trafic pietonal si auto reprezinta un avantaj important pentru dezvoltarea unei afaceri si atragerea clientilor. Datorita suprafetei practice, renovarii recente si amplasarii avantajoase, spatiul reprezinta o oportunitate excelenta pentru cei care isi doresc sa isi dezvolte propria afacere intr-o locatie accesibila. Pentru mai multe detalii si programarea unei vizionari, va invitam sa ne contactati! Cod ofertă / ID BLITZ: P188149

Ratingul ofertei 0.0

Locatie	☆ ☆ ☆ ☆ ☆ 0.0
Raport calitate/preț	☆ ☆ ☆ ☆ ☆ 0.0
Facilitati zona	☆ ☆ ☆ ☆ ☆ 0.0
Spatii verzi	☆ ☆ ☆ ☆ ☆ 0.0
Confort	☆ ☆ ☆ ☆ ☆ 0.0

Parerea Agentului

Observatii

© BLITZ. Agentie Imobiliara Ploieşti.
Toate drepturile rezervate

Orar : Luni - Vineri: 09:00 - 17:30

Adresa:
- Ploiești, str. Mihai Eminescu 7, birouri 5-7

Responsabilitatea pentru corectitudinea si integralitatea informatiilor continute in ofertele agentiei apartine in exclusivitate proprietarilor sau semnatarilor contractelor de intermediere, in calitate de furnizori ai datelor respective, SC Blitz Network SA neasumandu-si nici o raspundere in acest sens, inclusiv cu privire la verificarea veridicitatii acestor informatii.