Casa de vanzare, 130 mp, sat Ogretin - Drajna

ID: 210729CV
Ultima actualizare: 16.11.2026

Cartier: Ogretin
Zona:

Pret.mp: 1.000€
Rata lunara: 661,79 €

130.000€





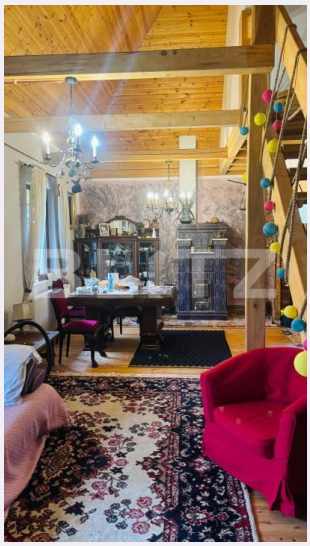



Persoana de contact

Carla Cracea
Broker Partner

0344233777
office@blitz.ro

Contact agentie

Fix: +40264333777
Email: office@blitz.ro
Adresa:
- Ploiești, str. Mihai Eminescu 7, birouri 5-7

Caracteristici

Numar camere: 4
Suprafata teren: 1400.00 mp
Front stradal: m
Nr bucatarii: 1
Nr bai: 2

Nr.balcoane: 0
Niveluri:
Nr.garaje: 0
Nr.locuri parcare: 0
Vechime casa: Nouă

Destinatie:
Dotari: Mobilat/utilat
Tip finisaj: Finisat
Material constructie:
Tip acoperis: Tabla
Modalitate vanzare:
Disponibilitate: Azi
Alte criterii:

Descriere oferta

BLITZ va oferă spre vânzare o casă superba, construită în anul 2020, cu o suprafață utilă de 130 mp. Proprietatea dispune de 4 camere,2 băi, bucatarie open space, fiind compartimentată pe parter și etaj. Amenajată cu mult bun gust, casa se remarcă prin mobilierul atent ales și atmosfera caldă și primitoare. Se vinde complet mobilată și utilată, fiind pregătită pentru mutare imediată. Incalzirea se face prin centrală pe lemne, geamurile sunt din termopan, pardoselile din lemn, casa prezinta accente rustice și are fântână proprie. Situată aproape de pădure, într-un cadru natural liniștit, aceasta propietate este ideală pentru cei care își doresc relaxare, confort și intimitate, departe de agitația cotidiană. Pentru mai multe detalii și programarea unei vizionări, vă invităm să ne contactați! Cod ofertă / ID BLITZ: P187898

Ratingul ofertei 0.0

Locatie	☆ ☆ ☆ ☆ ☆ 0.0
Raport calitate/preț	☆ ☆ ☆ ☆ ☆ 0.0
Facilitati zona	☆ ☆ ☆ ☆ ☆ 0.0
Spatii verzi	☆ ☆ ☆ ☆ ☆ 0.0
Confort	☆ ☆ ☆ ☆ ☆ 0.0

Parerea Agentului

Observatii

© BLITZ. Agentie Imobiliara Ploieşti.
Toate drepturile rezervate

Orar : Luni - Vineri: 09:00 - 17:30

Adresa:
- Ploiești, str. Mihai Eminescu 7, birouri 5-7

Responsabilitatea pentru corectitudinea si integralitatea informatiilor continute in ofertele agentiei apartine in exclusivitate proprietarilor sau semnatarilor contractelor de intermediere, in calitate de furnizori ai datelor respective, SC Blitz Network SA neasumandu-si nici o raspundere in acest sens, inclusiv cu privire la verificarea veridicitatii acestor informatii.