Casa de vanzare, 94 mp, 470 mp teren, zona Brebu Manastirei

ID: 209829CV
Ultima actualizare: 23.11.2026

Cartier: Brebu Manastirei
Zona:

Pret.mp: 495€
Rata lunara: 236,72 €

46.500€





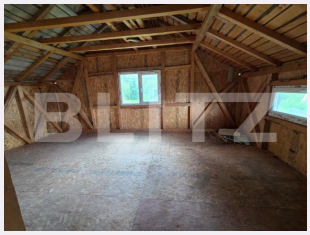



Persoana de contact

Anca Nitulescu
Broker Partner

0344233777
office@blitz.ro

Contact agentie

Fix: +40264333777
Email: office@blitz.ro
Adresa:
- Ploiești, str. Mihai Eminescu 7, birouri 5-7

Caracteristici

Numar camere: 3
Suprafata teren: 466.00 mp
Front stradal: m
Nr bucatarii: 1
Nr bai: 1

Nr.balcoane: 0
Niveluri:
Nr.garaje: 0
Nr.locuri parcare: 0
Vechime casa: În construcție

Destinatie:
Dotari: Nemobilat
Tip finisaj: Finisat
Material constructie:
Tip acoperis: Tabla
Modalitate vanzare:
Disponibilitate: Azi
Alte criterii:

Descriere oferta

BLITZ va propune spre vanzare casă ușoară pe structură de lemn, construită în 2009, cu exteriorul finisat și interiorul la stadiul de schelet. Ideală pentru cine vrea să o amenajeze după propriile gusturi și buget. Detalii: Suprafață utilă: 94 mp pe parter + etaj/mansardă An construcție: 2009 Structură ușoară din lemn, pereți din OSB Acoperiș tabla noua Fațadă finisată, culoare albă Tâmplărie PVC montată (ferestre, ușă simplă și ușă dublă de acces) Scară interioară din lemn deja realizată Interior: compartimentat parțial (schelet de lemn cu OSB), fără finisaje. Poți păstra compartimentarea existentă sau o poți modifica Parter cu living spațios, șapă de beton Etaj/mansardă cu podea din OSB Utilitati: Curent Apă pe teren, lângă casă Fosa septica Fara gaze Teren: 466 mp, neîmprejmuit Avantaje: Casă ridicată, cu exteriorul gata: alegi tu finisajele interioare Priveliste de poveste si linistea pe care o cauti Cod ofertă / ID BLITZ: P186898

Ratingul ofertei 0.0

Locatie	☆ ☆ ☆ ☆ ☆ 0.0
Raport calitate/preț	☆ ☆ ☆ ☆ ☆ 0.0
Facilitati zona	☆ ☆ ☆ ☆ ☆ 0.0
Spatii verzi	☆ ☆ ☆ ☆ ☆ 0.0
Confort	☆ ☆ ☆ ☆ ☆ 0.0

Parerea Agentului

Observatii

© BLITZ. Agentie Imobiliara Ploieşti.
Toate drepturile rezervate

Orar : Luni - Vineri: 09:00 - 17:30

Adresa:
- Ploiești, str. Mihai Eminescu 7, birouri 5-7

Responsabilitatea pentru corectitudinea si integralitatea informatiilor continute in ofertele agentiei apartine in exclusivitate proprietarilor sau semnatarilor contractelor de intermediere, in calitate de furnizori ai datelor respective, SC Blitz Network SA neasumandu-si nici o raspundere in acest sens, inclusiv cu privire la verificarea veridicitatii acestor informatii.