Casa 3 camere

ID: 211734CV
Ultima actualizare: 22.11.2026

Cartier: Breaza de Jos
Zona:

Pret.mp: 1.728€
Rata lunara: 712,70 €

140.000€





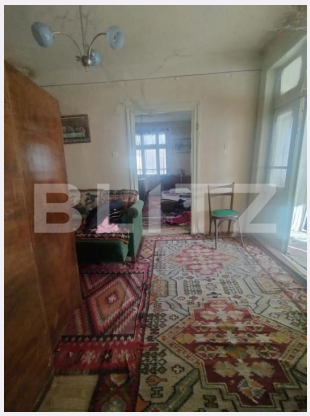



Persoana de contact

Elena Irimia
Broker Partner

0344233777
office@blitz.ro

Contact agentie

Fix: +40264333777
Email: office@blitz.ro
Adresa:
- Ploiești, str. Mihai Eminescu 7, birouri 5-7

Caracteristici

Numar camere: 3
Suprafata teren: 2163.00 mp
Front stradal: m
Nr bucatarii: 1
Nr bai: 1

Nr.balcoane: 0
Niveluri:
Nr.garaje: 0
Nr.locuri parcare: 0
Vechime casa: Nouă

Destinatie:
Dotari: Parțial mobilat/utilat
Tip finisaj: Renovabil
Material constructie:
Tip acoperis: Tabla
Modalitate vanzare:
Disponibilitate: Azi
Alte criterii:

Descriere oferta

Blitz vă propune spre vânzare o casă cu 3 camere, situată într-o zonă liniștită și pitorească din Breaza, recunoscută pentru aerul curat și cadrul natural deosebit. Proprietatea reprezintă baza ideală pentru cei care își doresc să își creeze o casă de vacanță sau o locuință permanentă exact după propriul gust. Caracteristici principale: Compartimentare: 3 camere luminoase, cu posibilități variate de recompartimentare în funcție de nevoile viitorului proprietar. Stare actuală: Imobilul necesită renovare completă, oferind libertatea de a alege finisajele, instalațiile și designul interior de la zero. Utilități și facilități: Casa nu dispune de baie amenajată în prezent, însă structura și spațiul permit integrarea facilă a unui grup sanitar modern în cadrul proiectului de renovare. Cod ofertă / ID BLITZ: P188977

Ratingul ofertei 0.0

Locatie	☆ ☆ ☆ ☆ ☆ 0.0
Raport calitate/preț	☆ ☆ ☆ ☆ ☆ 0.0
Facilitati zona	☆ ☆ ☆ ☆ ☆ 0.0
Spatii verzi	☆ ☆ ☆ ☆ ☆ 0.0
Confort	☆ ☆ ☆ ☆ ☆ 0.0

Parerea Agentului

Observatii

© BLITZ. Agentie Imobiliara Ploieşti.
Toate drepturile rezervate

Orar : Luni - Vineri: 09:00 - 17:30

Adresa:
- Ploiești, str. Mihai Eminescu 7, birouri 5-7

Responsabilitatea pentru corectitudinea si integralitatea informatiilor continute in ofertele agentiei apartine in exclusivitate proprietarilor sau semnatarilor contractelor de intermediere, in calitate de furnizori ai datelor respective, SC Blitz Network SA neasumandu-si nici o raspundere in acest sens, inclusiv cu privire la verificarea veridicitatii acestor informatii.