Casa de vanzare P+M - Breaza, pret 220000 euro

ID: 211786CV
Ultima actualizare: 23.11.2026

Cartier: Breaza
Zona:

Pret.mp: 1.833€
Rata lunara: 1.119,96 €

220.000€



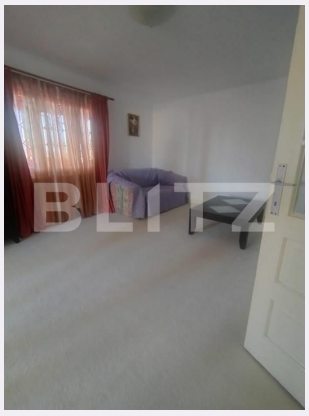





Persoana de contact

Anca Nitulescu
Broker Partner

0344233777
office@blitz.ro

Contact agentie

Fix: +40264333777
Email: office@blitz.ro
Adresa:
- Ploiești, str. Mihai Eminescu 7, birouri 5-7

Caracteristici

Numar camere: 3
Suprafata teren: 1000.00 mp
Front stradal: m
Nr bucatarii: 1
Nr bai: 2

Nr.balcoane: 1
Niveluri:
Nr.garaje: 1
Nr.locuri parcare: 1
Vechime casa: Nouă

Destinatie:
Dotari: Mobilat/utilat
Tip finisaj: Modern/lux
Material constructie:
Tip acoperis: Tabla
Modalitate vanzare:
Disponibilitate: Azi
Alte criterii:

Descriere oferta

Blitz, va propune spre vanzare o casă P+M confortabilă și bine gândită, ideală pentru o familie care își dorește spațiu, intimitate și posibilitatea de a se bucura de curte. Compartimentare: Parter : * Dormitoare 2, bucătărie , living și 2 băi .Un avantaj deosebit este balconul foarte mare, închis și amenajat ca living, care aduce lumină și spațiu în plus pentru seri în familie. Etaj: Are acces separat, printr-o scară exterioară, și include un living, un dormitor și o baie. , poate fi folosit ca spațiu independent pentru rude sau oaspeți . În curte se află o anexă foarte spațioasă, formată dintr-un hol și 2 camere, potrivită pentru depozitare sau cameră de provizii. Curtea este generoasă și are un grătar din piatră, perfect pentru petreceri cu prietenii și mese în aer liber. Cod ofertă / ID BLITZ: P189030

Ratingul ofertei 0.0

Locatie	☆ ☆ ☆ ☆ ☆ 0.0
Raport calitate/preț	☆ ☆ ☆ ☆ ☆ 0.0
Facilitati zona	☆ ☆ ☆ ☆ ☆ 0.0
Spatii verzi	☆ ☆ ☆ ☆ ☆ 0.0
Confort	☆ ☆ ☆ ☆ ☆ 0.0

Parerea Agentului

Observatii

© BLITZ. Agentie Imobiliara Ploieşti.
Toate drepturile rezervate

Orar : Luni - Vineri: 09:00 - 17:30

Adresa:
- Ploiești, str. Mihai Eminescu 7, birouri 5-7

Responsabilitatea pentru corectitudinea si integralitatea informatiilor continute in ofertele agentiei apartine in exclusivitate proprietarilor sau semnatarilor contractelor de intermediere, in calitate de furnizori ai datelor respective, SC Blitz Network SA neasumandu-si nici o raspundere in acest sens, inclusiv cu privire la verificarea veridicitatii acestor informatii.