Casa 2 camere, 70 mp, zona Ana Ipatescu

ID: 209033CV
Ultima actualizare: 12.11.2026

Cartier: Ana Ipătescu
Zona:

Pret.mp: 900€
Rata lunara: 320,72 €

63.000€





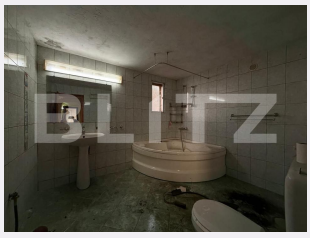



Persoana de contact

Roxana Iordache
Broker Partner

+40264333777
office@blitz.ro

Contact agentie

Fix: +40264333777
Email: office@blitz.ro
Adresa:
- Ploiești, str. Mihai Eminescu 7, birouri 5-7

Caracteristici

Numar camere: 2
Suprafata teren: 188.00 mp
Front stradal: m
Nr bucatarii: 1
Nr bai: 1

Nr.balcoane: 0
Niveluri:
Nr.garaje: 0
Nr.locuri parcare: 0
Vechime casa: Nouă

Destinatie:
Dotari: Nemobilat
Tip finisaj: Renovabil
Material constructie:
Tip acoperis: Tabla
Modalitate vanzare:
Disponibilitate: Azi
Alte criterii:

Descriere oferta

BLITZ va ofera spre vanzare casa cu 2 camere, situata in zona Ana Ipatescu, intr-un cartier linistit, cu acces facil catre principalele puncte de interes. Caracteristici: -Suprafata teren: 188 mp -Deschidere teren: 6,15 ml -Suprafata utila casa: 75 mp -Compartimentare: living, dormitor, baie si bucatarie -Beci cu suprafata de 6 mp Avantaje si localizare: Proprietatea este amplasata intr-o zona linistita, cu acces facil la mijloacele de transport in comun, scoli, gradinite, farmacii si zone verzi. Casa reprezinta o oportunitate potrivita atat pentru locuit, cat si pentru cei care isi doresc o proprietate cu teren propriu, intr-o zona bine conectata la facilitatile urbane. Pentru mai multe informatii si programarea unei vizionari, va rog sa ne contactati. Cod ofertă / ID BLITZ: P186049

Ratingul ofertei 0.0

Locatie	☆ ☆ ☆ ☆ ☆ 0.0
Raport calitate/preț	☆ ☆ ☆ ☆ ☆ 0.0
Facilitati zona	☆ ☆ ☆ ☆ ☆ 0.0
Spatii verzi	☆ ☆ ☆ ☆ ☆ 0.0
Confort	☆ ☆ ☆ ☆ ☆ 0.0

Parerea Agentului

Observatii

© BLITZ. Agentie Imobiliara Ploieşti.
Toate drepturile rezervate

Orar : Luni - Vineri: 09:00 - 17:30

Adresa:
- Ploiești, str. Mihai Eminescu 7, birouri 5-7

Responsabilitatea pentru corectitudinea si integralitatea informatiilor continute in ofertele agentiei apartine in exclusivitate proprietarilor sau semnatarilor contractelor de intermediere, in calitate de furnizori ai datelor respective, SC Blitz Network SA neasumandu-si nici o raspundere in acest sens, inclusiv cu privire la verificarea veridicitatii acestor informatii.