Apartament 3 camere, 57.78 mp, zona Republicii

ID: 210932AV
Ultima actualizare: 13.11.2026
Cartier: Republicii
Zona:
Pret.mp: 1.263€
Rata lunara: 371,62 €

73.000€





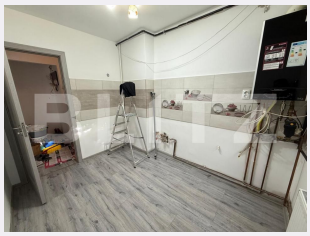

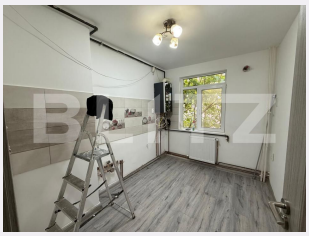

Persoana de contact

Roxana Iordache
Broker Partner

+40264333777
office@blitz.ro

Contact agentie

Fix: +40264333777
Email: office@blitz.ro
Adresa:
- Ploiești, str. Mihai Eminescu 7, birouri 5-7

Caracteristici

Numar camere: 3
Suprafata utila: 57.78 mp
Numar bai: 1
Nr balcoane: 1
Etaj: 2 /4

Nr.locuri parcare: 0
Tip compartimentare: Semidecomandat
Vechime apartament: Nou

Tip imobil: Bloc de apartamente
Dotari: Nemobilat
Tip finisaj: Finisat
Material constructie:

Descriere oferta

BLITZ va propune spre vanzare un apartament cu 3 camere, situat in zona Republicii, intr-un bloc construit in anul 1965.Apartamentul este amplasat la etajul 2 al unui imobil cu 4 etaje, este semidecomandat si dispune de o suprafata utila de 57,78 mp. Caracteristici si imbunatatiri: -Centrala termica proprie; -Separatie de gaze; -Instalatie sanitara schimbata integral; -Instalatie electrica schimbata integral; -Renovare completa in anul 2026; -Locuinta calduroasa si eficienta din punct de vedere al costurilor de intretinere. Avantaje si localizare: Proprietatea beneficiaza de o pozitionare excelenta, intr-o zona linistita, cu acces facil la mijloacele de transport in comun, scoli, gradinite, farmacii si parcuri. Datorita compartimentarii practice, imbunatatirilor recente si costurilor reduse de intretinere, apartamentul reprezinta alegerea ideala atat pentru o familie care isi doreste un camin primitor, cat si pentru o investitie imobiliara. Pentru mai multe detalii si programarea unei vizionari, va invitam sa ne contactati! Cod ofertă / ID BLITZ: P188115

Ratingul ofertei 0.0

Locatie	☆ ☆ ☆ ☆ ☆ 0.0
Raport calitate/preț	☆ ☆ ☆ ☆ ☆ 0.0
Facilitati zona	☆ ☆ ☆ ☆ ☆ 0.0
Spatii verzi	☆ ☆ ☆ ☆ ☆ 0.0
Confort	☆ ☆ ☆ ☆ ☆ 0.0

Parerea Agentului

Observatii

© BLITZ. Agentie Imobiliara Ploieşti.
Toate drepturile rezervate

Orar : Luni - Vineri: 09:00 - 17:30

Adresa:
- Ploiești, str. Mihai Eminescu 7, birouri 5-7

Responsabilitatea pentru corectitudinea si integralitatea informatiilor continute in ofertele agentiei apartine in exclusivitate proprietarilor sau semnatarilor contractelor de intermediere, in calitate de furnizori ai datelor respective, SC Blitz Network SA neasumandu-si nici o raspundere in acest sens, inclusiv cu privire la verificarea veridicitatii acestor informatii.