Apartament duplex 3 camere, 87,0 mp — Aetherium Bușteni (Ap. 6B)

ID: 211709AV
Ultima actualizare: 21.11.2026

Cartier: Busteni
Zona:

Pret.mp: 2.394€
Rata lunara: 930,07 €

182.700€

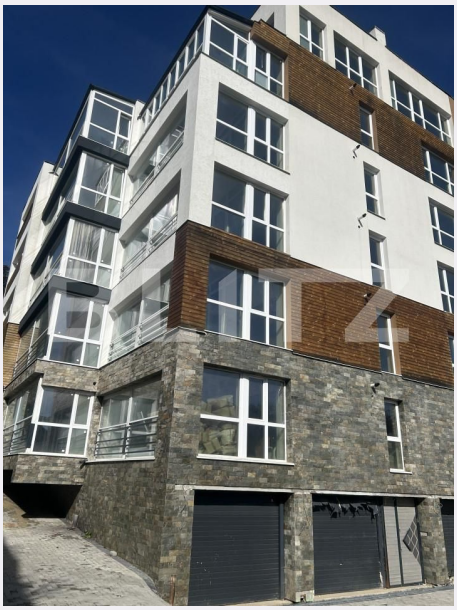

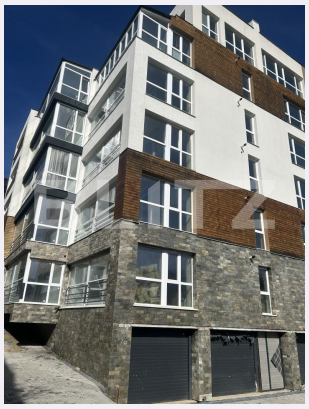

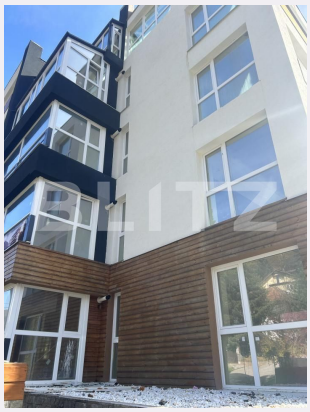

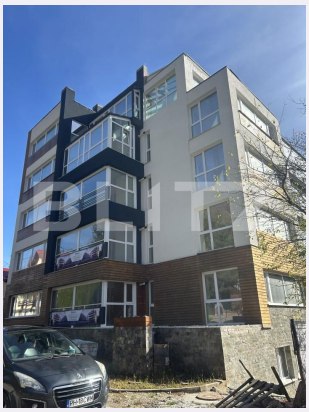

Persoana de contact

Mihai Totpal
Sales Manager

0344233777
office@blitz.ro

Contact agentie

Fix: +40264333777
Email: office@blitz.ro
Adresa:
- Ploiești, str. Mihai Eminescu 7, birouri 5-7

Caracteristici

Numar camere: 3
Suprafata utila: 76.30 mp
Numar bai: 2
Nr balcoane: 1
Etaj: 3 /4

Nr.locuri parcare: 0
Tip compartimentare: Decomandat
Vechime apartament: Nou

Tip imobil: Bloc de apartamente
Dotari: Mobilat/utilat
Tip finisaj: Finisat
Material constructie:

Descriere oferta

BLITZ Imobiliare vă propune spre vânzare Apartamentul 6B (3 camere, 87,0 mp suprafață totală utilă), situat la Etajul 3 retras (nivelul N1 al duplexului 6B–6C) al ansamblului boutique Aetherium Bușteni. • Compartimentare (76,3 mp utili + 10,7 mp balcon închis): Living open-space (33,7 mp), Dormitor Principal (16,0 mp), Birou / Dormitor secundar (9,4 mp), Hol Acces (9,0 mp), două grupuri sanitare (4,1 mp fiecare) și cel mai mare balcon închis dintre apartamentele de 3 camere (10,7 mp). • Cotă indiviză 5,47% (32,65 mp teren indiviz). • Dotări și avantaje: Posibilitate de conectare/achiziție la pachet cu Penthouse-ul 6C (CF 27756-C1-U35, 117,5 mp) pentru un duplex de 204,5 mp. • Preț: 182.700 EUR + TVA (2.100 EUR/mp). Cod ofertă / ID BLITZ: P188953

Ratingul ofertei 0.0

Locatie	☆ ☆ ☆ ☆ ☆ 0.0
Raport calitate/preț	☆ ☆ ☆ ☆ ☆ 0.0
Facilitati zona	☆ ☆ ☆ ☆ ☆ 0.0
Spatii verzi	☆ ☆ ☆ ☆ ☆ 0.0
Confort	☆ ☆ ☆ ☆ ☆ 0.0

Parerea Agentului

Observatii

© BLITZ. Agentie Imobiliara Ploieşti.
Toate drepturile rezervate

Orar : Luni - Vineri: 09:00 - 17:30

Adresa:
- Ploiești, str. Mihai Eminescu 7, birouri 5-7

Responsabilitatea pentru corectitudinea si integralitatea informatiilor continute in ofertele agentiei apartine in exclusivitate proprietarilor sau semnatarilor contractelor de intermediere, in calitate de furnizori ai datelor respective, SC Blitz Network SA neasumandu-si nici o raspundere in acest sens, inclusiv cu privire la verificarea veridicitatii acestor informatii.