Apartament 2 camere, 48 mp, zona de Nord

ID: 210023AV
Ultima actualizare: 20.11.2026

Cartier: Nord
Zona:

Pret.mp: 938€
Rata lunara: 229,08 €

45.000€





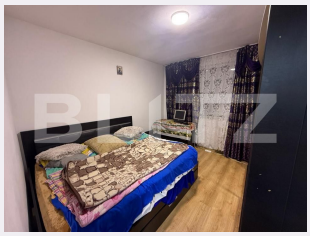



Persoana de contact

Roxana Iordache
Broker Partner

+40264333777
office@blitz.ro

Contact agentie

Fix: +40264333777
Email: office@blitz.ro
Adresa:
- Ploiești, str. Mihai Eminescu 7, birouri 5-7

Caracteristici

Numar camere: 2
Suprafata utila: 48.00 mp
Numar bai: 1
Nr balcoane: 0
Etaj: Parter /4

Nr.locuri parcare: 0
Tip compartimentare: Semidecomandat
Vechime apartament: Nou

Tip imobil: Bloc de apartamente
Dotari: Mobilat/utilat
Tip finisaj: Finisat
Material constructie:

Descriere oferta

BLITZ va propune spre vanzare un apartament semidecomandat, cu suprafata de 48 mp, situat la parterul unui bloc cu 4 etaje, izolat termic. Avantaje si facilitati: - Suprafata utila: 48 mp; - Compartimentare: semidecomandat; - Etaj: parter/4; - Bloc izolat termic; - Se vinde complet mobilat si utilat; - Zona linistita, cu acces facil la mijloacele de transport in comun; - In apropiere se afla scoli, gradinite, supermarketuri, piata si parcuri. Important: Proprietatea se vinde exclusiv cu plata cash, blocul fiind incadrat in clasa de risc seismic R1. Apartamentul reprezinta o oportunitate potrivita atat pentru investitie, cat si pentru locuinta personala. Pentru mai multe informatii sau pentru programarea unei vizionari, va stam la dispozitie! Cod ofertă / ID BLITZ: P187138

Ratingul ofertei 0.0

Locatie	☆ ☆ ☆ ☆ ☆ 0.0
Raport calitate/preț	☆ ☆ ☆ ☆ ☆ 0.0
Facilitati zona	☆ ☆ ☆ ☆ ☆ 0.0
Spatii verzi	☆ ☆ ☆ ☆ ☆ 0.0
Confort	☆ ☆ ☆ ☆ ☆ 0.0

Parerea Agentului

Observatii

© BLITZ. Agentie Imobiliara Ploieşti.
Toate drepturile rezervate

Orar : Luni - Vineri: 09:00 - 17:30

Adresa:
- Ploiești, str. Mihai Eminescu 7, birouri 5-7

Responsabilitatea pentru corectitudinea si integralitatea informatiilor continute in ofertele agentiei apartine in exclusivitate proprietarilor sau semnatarilor contractelor de intermediere, in calitate de furnizori ai datelor respective, SC Blitz Network SA neasumandu-si nici o raspundere in acest sens, inclusiv cu privire la verificarea veridicitatii acestor informatii.