# Apartament 2 camere, 44 mp, zona Central

**ID:** 211948AV
**Ultima actualizare:** 25.11.2026

**Cartier:** Central
**Zona:**

**Pret.mp:** 1.364€
**Rata lunara:** 305,44 €

**60.000€**





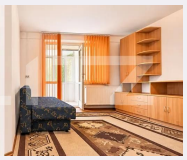
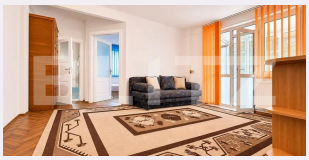
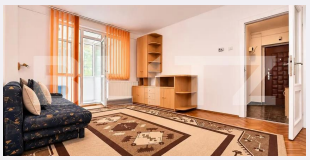

## Persoana de contact

Elena Viciu
Broker Partner

0344233777
office@blitz.ro

## Contact agentie

**Fix:** +40264333777
**Email:** office@blitz.ro
**Adresa:**
- Ploiești, str. Mihai Eminescu 7, birouri 5-7

## Caracteristici

**Numar camere:** 2
**Suprafata utila:** 44.00 mp
**Numar bai:** 1
**Nr balcoane:** 0
**Etaj:** 4 /4

**Nr.locuri parcare:** 0
**Tip compartimentare:** Semidecomandat
**Vechime apartament:** Nou

**Tip imobil:** Bloc de apartamente
**Dotari:** Mobilat/utilat
**Tip finisaj:** Finisat
**Material constructie:**

# Descriere oferta

BLITZ va propune un apartament cu 2 camere, confort 2, semidecomandat, cu o suprafață totala de 45,9mp , amplasat la etajul 4 al unui imobil cu regim de înălțime P+4, construit în anul 1960 Proprietatea este locuibilă imediat, fiind o opțiune echilibrată atât pentru rezidență proprie, cât și pentru investiție (închiriere rapidă datorită poziționării). Puncte forte ale proprietății: • Poziționare centrala. • Eficiență termică,apartamentul beneficiază de balcon închis, asigurând un climat călduros și costuri reduse de întreținere pe timp de iarnă. Centrala termica. Imobilul este situat într-o zonă cu infrastructură completă, oferind acces facil și rapid către: • Unități de învățământ (școli și grădinițe în imediata apropiere); • Centre comerciale și supermarketuri; • Mijloace de transport în comun și puncte de interes cotidian. Cod ofertă / ID BLITZ: P189217

## Ratingul ofertei 0.0

| | |
|---|---|
| Locatie | ☆ ☆ ☆ ☆ ☆ 0.0 |
| Raport calitate/preț | ☆ ☆ ☆ ☆ ☆ 0.0 |
| Facilitati zona | ☆ ☆ ☆ ☆ ☆ 0.0 |
| Spatii verzi | ☆ ☆ ☆ ☆ ☆ 0.0 |
| Confort | ☆ ☆ ☆ ☆ ☆ 0.0 |

## Parerea Agentului

## Observatii

© BLITZ. Agentie Imobiliara Ploieşti.
Toate drepturile rezervate

**Orar :** Luni - Vineri: 09:00 - 17:30

**Adresa:**
- Ploiești, str. Mihai Eminescu 7, birouri 5-7

Responsabilitatea pentru corectitudinea si integralitatea informatiilor continute in ofertele agentiei apartine in exclusivitate proprietarilor sau semnatarilor contractelor de intermediere, in calitate de furnizori ai datelor respective, SC Blitz Network SA neasumandu-si nici o raspundere in acest sens, inclusiv cu privire la verificarea veridicitatii acestor informatii.