APARTAMENT CENTRAL 2 CAMERE

ID: 211936AV
Ultima actualizare: 24.11.2026
Cartier: Central
Zona:
Pret.mp: 1.409€
Rata lunara: 315,62 €

62.000€



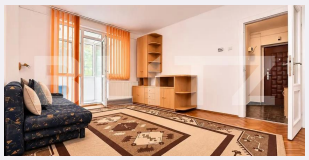





Persoana de contact

Elena Viciu
Broker Partner

0344233777
office@blitz.ro

Contact agentie

Fix: +40264333777
Email: office@blitz.ro
Adresa:
- Ploiești, str. Mihai Eminescu 7, birouri 5-7

Caracteristici

Numar camere: 2
Suprafata utila: 44.00 mp
Numar bai: 1
Nr balcoane: 1
Etaj: 4 /8

Nr.locuri parcare: 0
Tip compartimentare: Semidecomandat
Vechime apartament: Nou

Tip imobil: Bloc de apartamente
Dotari: Mobilat/utilat
Tip finisaj: Finisat
Material constructie:

Descriere oferta

Vă propunem spre vânzare un apartament cu 2 camere, confort 2, semidecomandat, cu o suprafață de 54.59 mp, amplasat la etajul 4 DIN 4 . al unui imobil cu regim de înălțime P+4, construit în anul 1960 . Risc seismic gradul 1. Proprietatea este locuibilă imediat, fiind o opțiune echilibrată atât pentru rezidență proprie, cât și pentru investiție (închiriere rapidă datorită poziționării ULTRA CENTRALE). Puncte forte ale proprietății: • Poziționare ideală Extrem de căutata. • Apartamentul beneficiază de balcon închis, asigurând un climat călduros și costuri reduse de întreținere pe timp de iarnă. • Centrală termică Proprietatea Localizare și vecinătăți: Imobilul este situat într-o zonă cu infrastructură completă, oferind acces facil și rapid către: • Unități de învățământ (școli și grădinițe în imediata apropiere); • Centre comerciale, restaurante si cafenele • Mijloace de transport în comun și puncte de interes. Cod ofertă / ID BLITZ: P189191

Ratingul ofertei 0.0

Locatie	☆ ☆ ☆ ☆ ☆ 0.0
Raport calitate/preț	☆ ☆ ☆ ☆ ☆ 0.0
Facilitati zona	☆ ☆ ☆ ☆ ☆ 0.0
Spatii verzi	☆ ☆ ☆ ☆ ☆ 0.0
Confort	☆ ☆ ☆ ☆ ☆ 0.0

Parerea Agentului

Observatii

© BLITZ. Agentie Imobiliara Ploieşti.
Toate drepturile rezervate

Orar : Luni - Vineri: 09:00 - 17:30

Adresa:
- Ploiești, str. Mihai Eminescu 7, birouri 5-7

Responsabilitatea pentru corectitudinea si integralitatea informatiilor continute in ofertele agentiei apartine in exclusivitate proprietarilor sau semnatarilor contractelor de intermediere, in calitate de furnizori ai datelor respective, SC Blitz Network SA neasumandu-si nici o raspundere in acest sens, inclusiv cu privire la verificarea veridicitatii acestor informatii.