Apartament cu 2 camere, 56.80 mp,loc de parcare, zona Bucegi Residence

ID: 211273AV
Ultima actualizare: 17.11.2026

Cartier: Central
Zona:

Pret.mp: 3.433€
Rata lunara: 992,69 €

195.000€



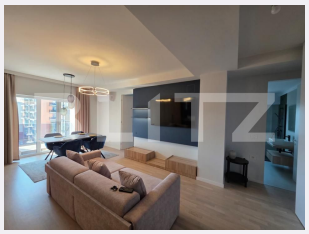

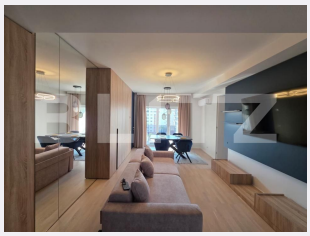

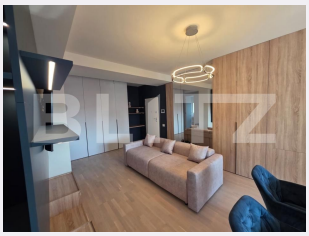

Persoana de contact

Alina Radu
Senior Broker Partner

+40264333777
office@blitz.ro

Contact agentie

Fix: +40264333777
Email: office@blitz.ro
Adresa:
- Ploiești, str. Mihai Eminescu 7, birouri 5-7

Caracteristici

Numar camere: 2
Suprafata utila: 56.80 mp
Numar bai: 1
Nr balcoane: 1
Etaj: 5 /10

Nr.locuri parcare: 1
Tip compartimentare: Semidecomandat
Vechime apartament: Nou

Tip imobil: Bloc de apartamente
Dotari: Mobilat/utilat
Tip finisaj: Finisat
Material constructie:

Descriere oferta

BLITZ va propune spre vanzare un apartament cu 2 camere, situat in Bucegi Residence Ploiesti, ideal pentru persoane care isi doresc confort, eleganta si un spatiu amenajat la cele mai inalte standarde. Apartamentul nu a mai fost locuit niciodata , fiind amenajat cu mobilier realizat integral pe comanda conceput impreuna cu un designer de interior. Dotari si facilitati: -57 mp suprafata utila cu balcon de 3,5mp -loc de parcare inclus in pret -bucatarie complet mobilata si utilata -incalzire in pardoseala -termostat individual pe fiecare camera -aer conditionat -baie moderna cu aerisire naturala ,oglinda cu iluminare suplimentara -amenajare moderna,cu atentie deosebita la detalii Pentru mai multe detalii ,va asteptam la vizionare! Cod ofertă / ID BLITZ: P188465

Ratingul ofertei 0.0

Locatie	☆ ☆ ☆ ☆ ☆ 0.0
Raport calitate/preț	☆ ☆ ☆ ☆ ☆ 0.0
Facilitati zona	☆ ☆ ☆ ☆ ☆ 0.0
Spatii verzi	☆ ☆ ☆ ☆ ☆ 0.0
Confort	☆ ☆ ☆ ☆ ☆ 0.0

Parerea Agentului

Observatii

© BLITZ. Agentie Imobiliara Ploieşti.
Toate drepturile rezervate

Orar : Luni - Vineri: 09:00 - 17:30

Adresa:
- Ploiești, str. Mihai Eminescu 7, birouri 5-7

Responsabilitatea pentru corectitudinea si integralitatea informatiilor continute in ofertele agentiei apartine in exclusivitate proprietarilor sau semnatarilor contractelor de intermediere, in calitate de furnizori ai datelor respective, SC Blitz Network SA neasumandu-si nici o raspundere in acest sens, inclusiv cu privire la verificarea veridicitatii acestor informatii.