

Casa de vanzare, 5 camere, 280 mp, teren 500 mp, Trivale

Scan

ID: 95953CV
Ultima actualizare: 16.02.2024

Cartier: Trivale
Zona:

Pret/mp: 986€
Rata lunara: 1.405,04 €

276.000€



Persoana de contact

Ana Pitulescu
Sales Manager

+40 348 233 770
office@blitz.ro

Contact agentie

Fix: +4 0348 233 770
Email: office@blitz.ro

Adresa:
- str. Egalității, nr. 33, et. 3,
Pitești, jud. Argeș

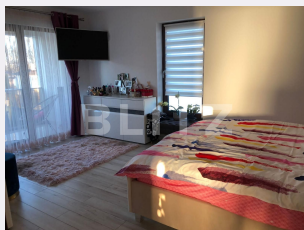
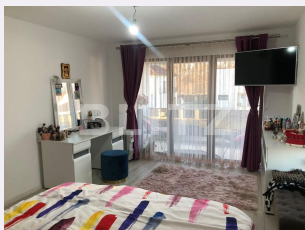

Caracteristici

Numar camere: 5
Suprafata teren: 500.00 mp
Front stradal: 15 m
Nr bucatarii: 1
Nr bai: 3

Nr.balcoane: 4
Niveluri:
Nr.garaje: 1
Nr.locuri parcare: 6
Vechime casa: Nouă

Destinatie: De locuit
Dotari: Mobilat/utilat
Tip finisaj: Modern/lux
Material constructie: Căramidă
Tip acoperis: Terasă
Modalitate vanzare: Credit bancar,
Cash
Disponibilitate: Azi
Alte criterii:

Descriere oferta

Blitz va ofera spre vanzare o casa finalizata in anul 2021. Este o proprietate care iti ofera confort, intimitate, priveliste asupra padurii, liniste si siguranta. Casa are o suprafata utila de 280 mp, este dispusa pe P+ Etj 1+Etj 2, fiind compartimentata astfel: Parter : -Living, bucatarie, dormitor, baie, garaj; -Etaj : -4 dormitoare (fiecare cu balcon), baie, hol, baie; Terasa (acoperis): -gazon fals, piscina 4/2, sezlonguri, umbrelute, masute; Terasa acoperita in spatele casei 10/3 cu toate utilitatile. Bucataria este complet mobilata cu electrocasnice de ultima generatie plita (electric+gaz) cuptor electric, cuptor microunde, combina frigorifica. In casa se pot compartimenta 2 apartamente astfel: Parter: -2 dormitoare ,living ,baie ,bucătărie ,2 terase. -Etaj: -bucătărie ,baie ,3 dormitoare. Casa are sisteme smart de control din telefon, control temperatura, alarma, supraveghere video. Construita din caramida Porotherm de 30 cm, izolatie cu placi polistiren expandat EPS 100, Austrotherm de 10 cm. Tamplarie Salamandar Bluevolution 82, tripan, 4 anotimpuri, geamuri cu bagheta calda all season. Incalzire pardoseala / sanitare de la Romstal Premium, centrala Ariston de 35. Casa dispune de toate utilitățile orașului (gaz, curent, apă, canalizare) și este complet bransată la acestea, căile de acces și infrastructura care îl înconjoară sunt complete și funcționale, iar imobilul se vinde bransat la utilități și contorizat. Dispune de poze cu toate etapele constructiei de la temelie pana la stadiul actual!

Ratingul ofertei

5.0

Locatie	★ ★ ★ ★ ★	5.0
Raport calitate/preț	★ ★ ★ ★ ★	5.0
Facilitati zona	★ ★ ★ ★ ★	5.0
Spatii verzi	★ ★ ★ ★ ★	5.0
Confort	★ ★ ★ ★ ★	5.0

Parerea Agentului

Ideala pentru o familie!

Observatii
