Spatiu comercial, 34 mp, zona Oncea

ID: 209875AV
Ultima actualizare: 23.11.2026

Cartier: Oncea
Zona:

Pret.mp: 3.088€
Rata lunara: 534,53 €

105.000€







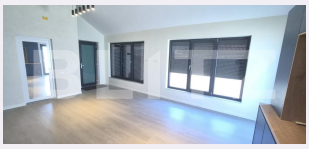

Persoana de contact

Paula Pavel
Broker Partner

0359424777
office@blitz.ro

Contact agentie

Fix: +40264333777
Email: office@blitz.ro
Adresa:
- Oradea, str Marasesti nr. 7A, et. 3, jud. Bihor

Caracteristici

Numar camere: Garsonieră
Suprafata utila: 34.00 mp
Numar bai: 1
Nr balcoane: 0
Etaj: Parter /1

Nr.locuri parcare: 0
Tip compartimentare: Semidecomandat
Vechime apartament: Nou

Tip imobil: Casă - vilă
Dotari: Mobilat/utilat
Tip finisaj: Finisat
Material constructie:

Descriere oferta

BLITZ va propune spre vanzare casă individuală/spațiu multifuncțional situat în cartierul Oncea, ideal atât ca locuință, cât și pentru spațiu comercial sau activități de birou. Imobilul este compartimentat open space, are o suprafață utilă de 34 mp și este completat de baie, bucătărie, o mansardă practică și o terasă primitoare în spate. Proprietatea dispune de un teren aferent de 142 mp, este complet îngrădită și oferă posibilitate de parcare chiar în fața imobilului. Datorită versatilității spațiului și a compartimentării, este alegerea ideală atât pentru rezidență, cât și pentru sediu de firmă, cabinet sau birouri. Pentru detalii suplimentare și programarea unei vizionări, vă stau cu drag la dispoziție! Cod ofertă / ID BLITZ: P186967

Ratingul ofertei 0.0

Locatie	☆ ☆ ☆ ☆ ☆ 0.0
Raport calitate/preț	☆ ☆ ☆ ☆ ☆ 0.0
Facilitati zona	☆ ☆ ☆ ☆ ☆ 0.0
Spatii verzi	☆ ☆ ☆ ☆ ☆ 0.0
Confort	☆ ☆ ☆ ☆ ☆ 0.0

Parerea Agentului

Observatii

© BLITZ. Agentie Imobiliara Oradea.
Toate drepturile rezervate

Orar : Luni - Vineri: 09:00 - 17:30

Adresa:
- Oradea, str Marasesti nr. 7A, et. 3, jud. Bihor

Responsabilitatea pentru corectitudinea si integralitatea informatiilor continute in ofertele agentiei apartine in exclusivitate proprietarilor sau semnatarilor contractelor de intermediere, in calitate de furnizori ai datelor respective, SC Blitz Network SA neasumandu-si nici o raspundere in acest sens, inclusiv cu privire la verificarea veridicitatii acestor informatii.