Apartament modern, lângă facultatea de medicină

ID: 194730AV
Ultima actualizare: 08.05.2026

Cartier: Central
Zona:

Pret.mp: 2.216€
Rata lunara: 485,15 €

95.300€

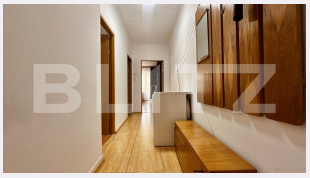

Persoana de contact

Gabriela Aporcariti
Specialist Broker Partner

+40264333777
office@blitz.ro

Contact agentie

Fix: +40264333777
Email: office@blitz.ro
Adresa:
- Oradea, str. Vasile Alecsandri, nr 1, et 2, ap .14, jud. Bihor

Caracteristici

Numar camere: Garsonieră
Suprafata utila: 43.00 mp
Numar bai: 1
Nr balcoane: 1
Etaj: 3 /4

Nr.locuri parcare: 0
Tip compartimentare: Semidecomandat
Vechime apartament: Nou

Tip imobil: Bloc de apartamente
Dotari: Mobilat/utilat
Tip finisaj: Finisat
Material constructie:

Descriere oferta

Blitz propune spre vânzare acest apartament, ideal pentru investiție sau locuință proprie. Poziționat central, lângă facultatea de drept, facultatea de construcții, cadastru și arhitectură, dar și facultatea de medicină, în plus, poziția fiind una excelentă, toate sunt la îndemâna, precum mijloc de transport în comun, magazine, bănci, parcuri, Crișul Repede, restaurante, etc. Etaj 3/4, acoperișul fiind de țiglă. Clădire din cărămidă, construită în anii '70. Se vinde ca în imagini, mobilat și utilat. Compartimentarea e următoarea: hol larg de intrare, bucătărie separată, debara alimente, baie(renovată de curând), dormitor generos și balcon(în proces de renovare). Haide să-l vedem! Cod ofertă / ID BLITZ: P171629

Ratingul ofertei 0.0

Locatie	0.0
Raport calitate/preț	0.0
Facilitati zona	0.0
Spatii verzi	0.0
Confort	0.0

Parerea Agentului

Observatii

© BLITZ. Agentie Imobiliara Oradea.
Toate drepturile rezervate

Orar : Luni - Vineri: 09:00 - 17:30

Adresa:
- Oradea, str. Vasile Alecsandri, nr 1, et 2, ap .14, jud. Bihor

Responsabilitatea pentru corectitudinea si integralitatea informatiilor continute in ofertele agentiei apartine in exclusivitate proprietarilor sau semnatarilor contractelor de intermediere, in calitate de furnizori ai datelor respective, SC Blitz Network SA neasumandu-si nici o raspundere in acest sens, inclusiv cu privire la verificarea veridicitatii acestor informatii.