Casa renovabila central, aproape de Magheru, curte comuna, teren

ID: 194202AV
Ultima actualizare: 05.05.2026

Cartier: Ultracentral
Zona:

Pret.mp: 790€
Rata lunara: 402,17 €

79.000€

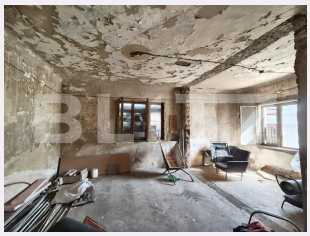

Persoana de contact

Darius Veres
Broker Partner

+40 359 424 777
office@blitz.ro

Contact agentie

Fix: +40264333777
Email: office@blitz.ro
Adresa:
- Oradea, str. Vasile Alecsandri, nr 1, et 2, ap .14, jud. Bihor

Caracteristici

Numar camere: 4
Suprafata utila: 100.00 mp
Numar bai: 1
Nr balcoane: 0
Etaj: Parter /1

Nr.locuri parcare: 0
Tip compartimentare: Decomandat
Vechime apartament: Nou

Tip imobil: Casă - vilă
Dotari: Nemobilat
Tip finisaj: Renovabil
Material constructie:

Descriere oferta

Blitz va prezinta o proprietate compusa din doua case lipite, care se vand impreuna, situata intr-o zona centrala, la aproximativ 1 minut de mers pe jos de strada Magheru. Suprafata utila totala este de aproximativ 100 mp, iar proprietatea beneficiaza de curte comuna si aproximativ 40 mp de teren aferent. Imobilele necesita renovare, oferind posibilitatea amenajarii dupa propriile preferinte, fiind potrivite atat pentru locuinta, cat si pentru investitie sau diverse activitati. Proprietatea are potential bun pentru reamenajare si valorificare datorita amplasarii excelente.
Cod ofertă / ID BLITZ: P171077

Ratingul ofertei 0.0

Locatie	0.0
Raport calitate/preț	0.0
Facilitati zona	0.0
Spatii verzi	0.0
Confort	0.0

Parerea Agentului

Observatii

© BLITZ. Agentie Imobiliara Oradea.
Toate drepturile rezervate

Orar : Luni - Vineri: 09:00 - 17:30

Adresa:
- Oradea, str. Vasile Alecsandri, nr 1, et 2, ap .14, jud. Bihor

Responsabilitatea pentru corectitudinea si integralitatea informatiilor continute in ofertele agentiei apartine in exclusivitate proprietarilor sau semnatarilor contractelor de intermediere, in calitate de furnizori ai datelor respective, SC Blitz Network SA neasumandu-si nici o raspundere in acest sens, inclusiv cu privire la verificarea veridicitatii acestor informatii.