Apartament 3 camere decomandat – Strada Podului

ID: 211907AV
Ultima actualizare: 24.11.2026

Cartier: Rogerius
Zona:

Pret.mp: 1.791€
Rata lunara: 610,89 €

120.000€



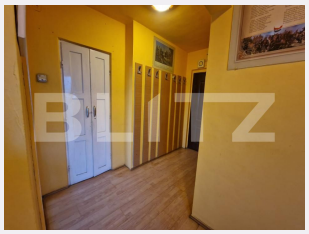



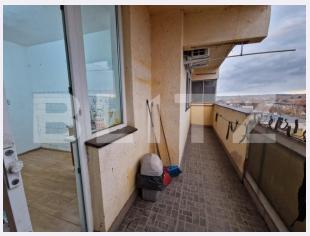

Persoana de contact

Ervin Iuga
Broker Partner

0359424777
office@blitz.ro

Contact agentie

Fix: +40264333777
Email: office@blitz.ro
Adresa:
- Oradea, str Marasesti nr. 7A, et. 3, jud. Bihor

Caracteristici

Numar camere: 3
Suprafata utila: 67.00 mp
Numar bai: 1
Nr balcoane: 2
Etaj: 6 /7

Nr.locuri parcare: 0
Tip compartimentare: Decomandat
Vechime apartament: Nou

Tip imobil: Bloc de apartamente
Dotari: Nemobilat
Tip finisaj: Renovabil
Material constructie:

Descriere oferta

Apartament 3 camere decomandat – Strada Podului Blitz vă propune spre vânzare un apartament cu 3 camere, decomandat, situat pe strada Podului, la etajul 6 din 7 al unui imobil prevăzut cu lift și acoperiș. Apartamentul are o compartimentare practică și dispune de 3 camere, 2 balcoane, 1 baie, 1 bucătărie și un spațiu suplimentar pentru depozitare. Proprietatea se vinde nemobilată și necesită renovare, oferind viitorilor proprietari posibilitatea de a o amenaja și personaliza după propriul gust. Datorită compartimentării decomandate și a celor două balcoane, apartamentul reprezintă o oportunitate atât pentru locuință proprie, cât și pentru investiție. Caracteristici: 3 camere decomandate 2 balcoane 1 baie 1 bucătărie Spațiu de depozitare Etaj 6 din 7 Bloc cu lift și acoperiș An construcție: 1977–1990 Nemobilat Necesită renovare Pentru mai multe detalii sau pentru programarea unei vizionări, vă invităm să ne contactați! Cod ofertă / ID BLITZ: P189143

Ratingul ofertei 0.0

Locatie	☆ ☆ ☆ ☆ ☆ 0.0
Raport calitate/preț	☆ ☆ ☆ ☆ ☆ 0.0
Facilitati zona	☆ ☆ ☆ ☆ ☆ 0.0
Spatii verzi	☆ ☆ ☆ ☆ ☆ 0.0
Confort	☆ ☆ ☆ ☆ ☆ 0.0

Parerea Agentului

Observatii

© BLITZ. Agentie Imobiliara Oradea.
Toate drepturile rezervate

Orar : Luni - Vineri: 09:00 - 17:30

Adresa:
- Oradea, str Marasesti nr. 7A, et. 3, jud. Bihor

Responsabilitatea pentru corectitudinea si integralitatea informatiilor continute in ofertele agentiei apartine in exclusivitate proprietarilor sau semnatarilor contractelor de intermediere, in calitate de furnizori ai datelor respective, SC Blitz Network SA neasumandu-si nici o raspundere in acest sens, inclusiv cu privire la verificarea veridicitatii acestor informatii.