Apartament de 3 camere, decomandat, zona Decebal

Scan

ID: 84527AV
Ultima actualizare: 24.10.2022

Cartier: Decebal
Zona:

Pret.mp: 1.192€
Rata lunara: 394,53 €

77.500€

Persoana de contact

Petru Cimpeanu
Sales Manager

+40 359 424 777
office@blitz.ro

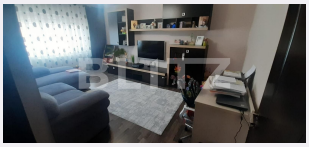

Contact agentie

Fix: +4 0359 424 777
Email: office@blitz.ro
Adresa:
- Oradea, str. Vasile Alecsandri, nr 1, et 2, ap .14, jud. Bihor
- Oradea, str. Arany Janos, nr. 1, ap 12, et 1, jud. Bihor

Caracteristici

Numar camere: 3
Suprafata utila: 65.00 mp
Numar bai: 2
Nr balcoane: 1
Etaj: 4 /4

Nr.locuri parcare: 1
Tip compartimentare: Decomandat
Vechime apartament: Vechi

Tip imobil: Bloc de apartamente
Dotari: Parțial mobilat/utilat
Tip finisaj: Finisat
Material constructie: Beton, BCA

Descriere oferta

Blitz propune spre vânzare apartament de 3 camere decomandat, situat la etaj 4 intr-un bloc de 4 etaje (cu acoperiș), intr-o zona liniștita cu multiple facilități. In imediata apropiere sunt magazine, piață, scoli, grădinițe, parc etc. Imobilul dispune de o suprafață utila de 65 mp fiind compartimentat astfel: hol, bucătărie, 3 camere, 1 balcon, 3 spatii de depozitare si 2 bai. Apartamentul este dotat cu 2 aparate de aer condiționat, geamuri termopan (cu rolete), are instalația sanitara schimbata, ușă metalica.

Ratingul ofertei 4.0

Locatie	★★★★☆ 4.0
Raport calitate/preț	★★★★☆ 4.0
Facilitati zona	★★★★☆ 4.0
Spatii verzi	★★★★☆ 4.0
Confort	★★★★☆ 4.0

Parerea Agentului

Pretabil pentru familie cu copii sau pentru investiție.

Observatii

© BLITZ. Agentie Imobiliara Oradea.
Toate drepturile rezervate

Orar : Luni - Vineri: 09:00 - 17:30

Adresa:
- Oradea, str. Vasile Alecsandri, nr 1, et 2, ap .14, jud. Bihor
- Oradea, str. Arany Janos, nr. 1, ap 12, et 1, jud. Bihor

Responsabilitatea pentru corectitudinea si integralitatea informatiilor continute in ofertele agentiei apartine in exclusivitate proprietarilor sau semnatarilor contractelor de intermediere, in calitate de furnizori ai datelor respective, SC Blitz Network SA neasumandu-si nici o raspundere in acest sens, inclusiv cu privire la verificarea veridicitatii acestor informatii.