Apartament 3 camere, 64 mp, zona Centrală

ID: 211299AV
Ultima actualizare: 23.11.2026

Cartier: Central
Zona:

Pret.mp: 2.109€
Rata lunara: 687,25 €

135.000€







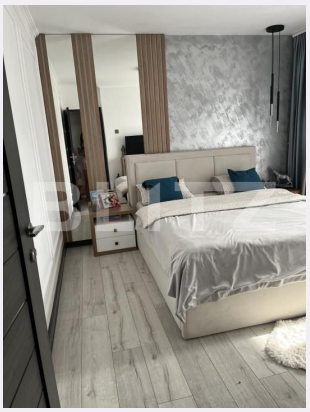

Persoana de contact

Alexandru Boiciuc
Broker Partner

0359424777
office@blitz.ro

Contact agentie

Fix: +40264333777
Email: office@blitz.ro
Adresa:
- Oradea, str Marasesti nr. 7A, et. 3, jud. Bihor

Caracteristici

Numar camere: 3
Suprafata utila: 64.00 mp
Numar bai: 1
Nr balcoane: 1
Etaj: 4 /4

Nr.locuri parcare: 0
Tip compartimentare: Decomandat
Vechime apartament: Nou

Tip imobil: Bloc de apartamente
Dotari: Mobilat/utilat
Tip finisaj: Modern/lux
Material constructie:

Descriere oferta

BLITZ vă propune spre vânzare un apartament cu 3 camere, Ultracentral, la etajul 4 din 4, într-un bloc cu acoperiș. Cu o suprafață utilă de 64 mp, apartamentul a fost renovat integral în 2021 și se vinde mobilat și utilat, fiind o alegere potrivită pentru cei care își doresc o locuință pregătită pentru mutare, fără investiții suplimentare. Principalele avantaje: Renovare completă realizată în 2021; Izolație interioară cu polistiren extrudat de 5 cm; Se vinde mobilat și utilat; Două balcoane închise, care oferă spațiu suplimentar; Două aparate de aer condiționat LG Inverter; Scară de bloc renovată recent; Bloc prevăzut cu acoperiș; Posibilitate de parcare. Apartamentul îmbină avantajele unei renovări complete cu dotări utile pentru confortul de zi cu zi, fiind potrivit atât pentru locuință personală, cât și pentru investiție. Pentru detalii suplimentare și programarea unei vizionări, vă stăm la dispoziție. Cod ofertă / ID BLITZ: P188438

Ratingul ofertei 0.0

Locatie	☆ ☆ ☆ ☆ ☆ 0.0
Raport calitate/preț	☆ ☆ ☆ ☆ ☆ 0.0
Facilitati zona	☆ ☆ ☆ ☆ ☆ 0.0
Spatii verzi	☆ ☆ ☆ ☆ ☆ 0.0
Confort	☆ ☆ ☆ ☆ ☆ 0.0

Parerea Agentului

Observatii

© BLITZ. Agentie Imobiliara Oradea.
Toate drepturile rezervate

Orar : Luni - Vineri: 09:00 - 17:30

Adresa:
- Oradea, str Marasesti nr. 7A, et. 3, jud. Bihor

Responsabilitatea pentru corectitudinea si integralitatea informatiilor continute in ofertele agentiei apartine in exclusivitate proprietarilor sau semnatarilor contractelor de intermediere, in calitate de furnizori ai datelor respective, SC Blitz Network SA neasumandu-si nici o raspundere in acest sens, inclusiv cu privire la verificarea veridicitatii acestor informatii.