Apartament de vanzare - zona Dlmitrie Cantemir

ID: 194184AV
Ultima actualizare: 07.05.2026

Cartier: Cantemir
Zona:

Pret.mp: 1.685€
Rata lunara: 626,16 €

123.000€

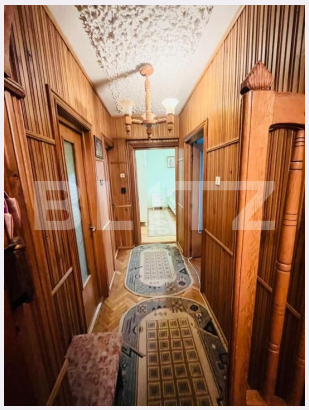

Persoana de contact

Mirel Sasca
Broker Partner

+40264333777
office@blitz.ro

Contact agentie

Fix: +40264333777
Email: office@blitz.ro
Adresa:
- Oradea, str. Vasile Alecsandri, nr 1, et 2, ap .14, jud. Bihor

Caracteristici

Numar camere: 3
Suprafata utila: 73.00 mp
Numar bai: 2
Nr balcoane: 1
Etaj: 3 /4

Nr.locuri parcare: 0
Tip compartimentare: Decomandat
Vechime apartament: Nou

Tip imobil: Bloc de apartamente
Dotari: Mobilat/utilat
Tip finisaj: Finisat
Material constructie:

Descriere oferta

Blitz va prezinta un apartament tip U, cu 3 dormitoare, situat pe strada Dimitrie Cantemir din Oradea, ofera un spatiu eficient compartimentat, ideal pentru o familie. Locuinta dispune de bucatarie separata, trei dormitoare luminoase si doua bai, gandite pentru confort si functionalitate. In plus, include spatiu de depozitare, beci si loc de parcare, oferind un plus de organizare si confort. Panourile solare reprezinta un avantaj important, acestea acoperind costurile pentru consumul comun al imobilului (casa scarii), contribuind la cheltuieli mai mici de intretinere. Acoperisul adauga un plus de siguranta si eficienta. Este un apartament practic, bine gandit si potrivit pentru un stil de viata echilibrat. Cod ofertă / ID BLITZ: P168786

Ratingul ofertei 0.0

Locatie	0.0
Raport calitate/preț	0.0
Facilitati zona	0.0
Spatii verzi	0.0
Confort	0.0

Parerea Agentului

Observatii

© BLITZ. Agentie Imobiliara Oradea.
Toate drepturile rezervate

Orar : Luni - Vineri: 09:00 - 17:30

Adresa:
- Oradea, str. Vasile Alecsandri, nr 1, et 2, ap .14, jud. Bihor

Responsabilitatea pentru corectitudinea si integralitatea informatiilor continute in ofertele agentiei apartine in exclusivitate proprietarilor sau semnatarilor contractelor de intermediere, in calitate de furnizori ai datelor respective, SC Blitz Network SA neasumandu-si nici o raspundere in acest sens, inclusiv cu privire la verificarea veridicitatii acestor informatii.