Apartament la casă de vânzare - zona ultracentrala

ID: 211713AV
Ultima actualizare: 23.11.2026

Cartier: Ultracentral
Zona:

Pret.mp: 1.905€
Rata lunara: 610,89 €

120.000€

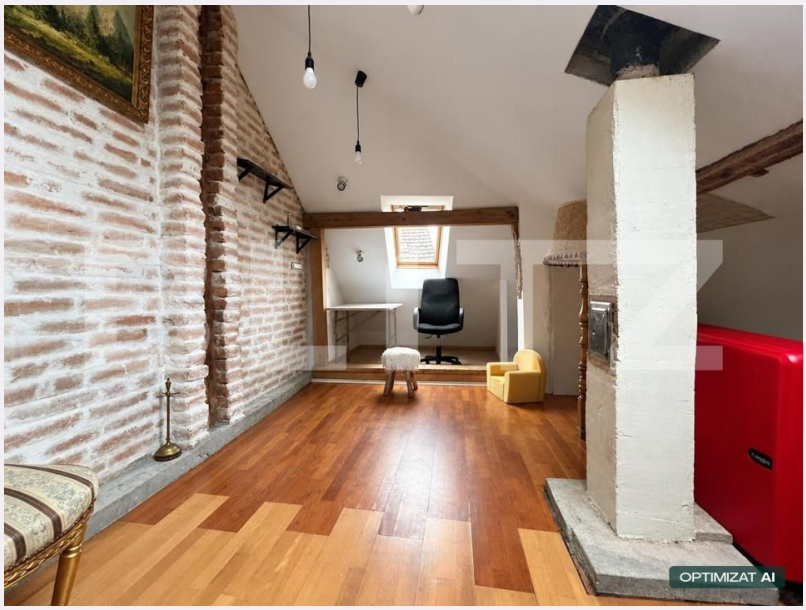

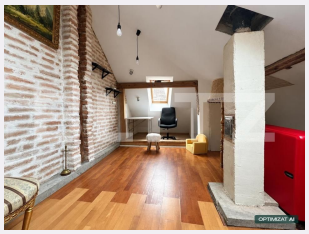

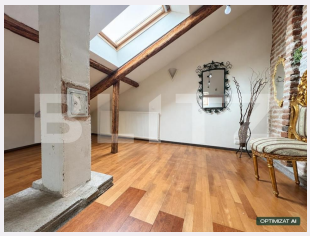



Persoana de contact

Sergiu Avram
Broker Partner

0359424777
office@blitz.ro

Contact agentie

Fix: +40264333777
Email: office@blitz.ro
Adresa:
- Oradea, str Marasesti nr. 7A, et. 3, jud. Bihor

Caracteristici

Numar camere: 2
Suprafata utila: 63.00 mp
Numar bai: 2
Nr balcoane: 0
Etaj: Parter /1

Nr.locuri parcare: 0
Tip compartimentare: Decomandat
Vechime apartament: Nou

Tip imobil: Bloc de apartamente
Dotari: Mobilat/utilat
Tip finisaj: Finisat
Material constructie:

Descriere oferta

Blitz vă prezintă un apartament la casă, situat ultracentral, complet mobilat și foarte spațios, cu mansardă. Se află într-o curte comună frumoasă și îngrijită, cu un singur vecin. Compartimentare: la parter, 2 camere, bucătărie cu spațiu de luat masa, hol mare, WC de serviciu și baie; la mansardă, o cameră și un dressing, cu posibilitatea măririi mansardei prin amenajarea de camere în plus. Construcție din cărămidă, izolată exterior acum 4 ani, cu acoperiș nou. Încălzire cu centrală electrică, plus șemineu pe care îl puteți folosi dacă doriți. Gazul este tras și plătit până în curte, dar nu a fost încă racordat în casă. În curte există o terasă amenajată cu pomișori și două cămări. Curtea este foarte curată și îngrijită. Strada are parcări gratuite, un avantaj important în zona centrală. Pentru mai multe detalii sau pentru programarea unei vizionări, nu ezitați să ne contactați - vă așteptăm cu drag să vă arătăm acest apartament!
Cod ofertă / ID BLITZ: P188957

Ratingul ofertei 0.0

Locatie	☆ ☆ ☆ ☆ ☆ 0.0
Raport calitate/preț	☆ ☆ ☆ ☆ ☆ 0.0
Facilitati zona	☆ ☆ ☆ ☆ ☆ 0.0
Spatii verzi	☆ ☆ ☆ ☆ ☆ 0.0
Confort	☆ ☆ ☆ ☆ ☆ 0.0

Parerea Agentului

Observatii

© BLITZ. Agentie Imobiliara Oradea.
Toate drepturile rezervate

Orar : Luni - Vineri: 09:00 - 17:30

Adresa:
- Oradea, str Marasesti nr. 7A, et. 3, jud. Bihor

Responsabilitatea pentru corectitudinea si integralitatea informatiilor continute in ofertele agentiei apartine in exclusivitate proprietarilor sau semnatarilor contractelor de intermediere, in calitate de furnizori ai datelor respective, SC Blitz Network SA neasumandu-si nici o raspundere in acest sens, inclusiv cu privire la verificarea veridicitatii acestor informatii.