Apartament de vanzare, 44 mp, zona Spitalului Județean

ID: 210907AV
Ultima actualizare: 18.11.2026

Cartier: Spitalul Judetean
Zona:

Pret.mp: 1.670€
Rata lunara: 374,17 €

73.500€



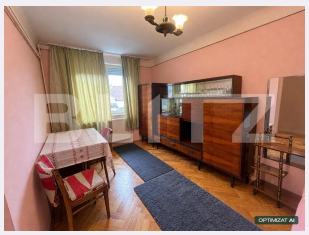



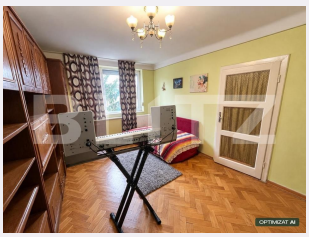

Persoana de contact

Mirel Sasca
Broker Partner

+40264333777
office@blitz.ro

Contact agentie

Fix: +40264333777
Email: office@blitz.ro
Adresa:
- Oradea, str Marasesti nr. 7A, et. 3, jud. Bihor

Caracteristici

Numar camere: 2
Suprafata utila: 44.00 mp
Numar bai: 1
Nr balcoane: 0
Etaj: 1 /1

Nr.locuri parcare: 1
Tip compartimentare: Semidecomandat
Vechime apartament: Nou

Tip imobil: Bloc de apartamente
Dotari: Mobilat/utilat
Tip finisaj: Finisat
Material constructie:

Descriere oferta

BLITZ vă propune spre vânzare un apartament situat la etajul 1, într-o zonă foarte bună, în apropierea Spitalului Județean. Un avantaj important îl reprezintă poziționarea, apartamentul fiind la doar 6 minute de mers pe jos de Magazinul Crișul. Zona oferă acces facil la magazine, mijloace de transport în comun, instituții și alte puncte de interes. Ideal atât pentru locuit, cât și pentru investiție, datorită amplasării avantajoase * Bloc construit din cărămidă; * Acoperișul blocului a fost schimbat anul trecut; Cod ofertă / ID BLITZ: P188082

Ratingul ofertei 0.0

Locatie	☆ ☆ ☆ ☆ ☆ 0.0
Raport calitate/preț	☆ ☆ ☆ ☆ ☆ 0.0
Facilitati zona	☆ ☆ ☆ ☆ ☆ 0.0
Spatii verzi	☆ ☆ ☆ ☆ ☆ 0.0
Confort	☆ ☆ ☆ ☆ ☆ 0.0

Parerea Agentului

Observatii

© BLITZ. Agentie Imobiliara Oradea.
Toate drepturile rezervate

Orar : Luni - Vineri: 09:00 - 17:30

Adresa:
- Oradea, str Marasesti nr. 7A, et. 3, jud. Bihor

Responsabilitatea pentru corectitudinea si integralitatea informatiilor continute in ofertele agentiei apartine in exclusivitate proprietarilor sau semnatarilor contractelor de intermediere, in calitate de furnizori ai datelor respective, SC Blitz Network SA neasumandu-si nici o raspundere in acest sens, inclusiv cu privire la verificarea veridicitatii acestor informatii.