Apartament de două camere, 43.36 mp , etaj 4, zona Decebal

ID: 72029AV
Ultima actualizare: 10.08.2023

Cartier: Decebal
Zona:

Pret.mp: 1.488€
Rata lunara: 328,35 €

64.500€

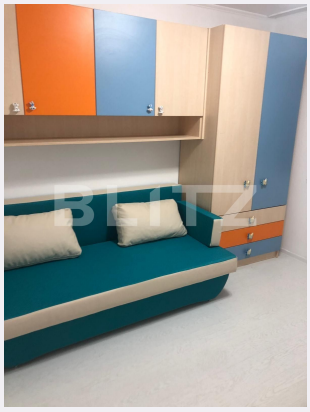

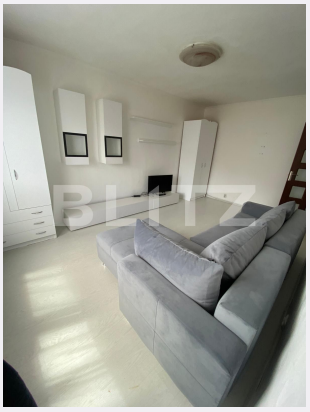

Persoana de contact

Denisa Andreea Pop
Senior Broker Partner

+40 359 424 777
office@blitz.ro

Contact agentie

Fix: +4 0359 424 777
Email: office@blitz.ro
Adresa:
- Oradea, str. Vasile Alecsandri, nr 1, et 2, ap .14, jud. Bihor
- Oradea, str. Arany Janos, nr. 1, ap 12, et 1, jud. Bihor

Caracteristici

Numar camere: 2
Suprafata utila: 43.36 mp
Numar bai: 1
Nr balcoane: 0
Etaj: 4 /4

Nr.locuri parcare: 0
Tip compartimentare: Decomandat
Vechime apartament: Vechi

Tip imobil: Bloc de apartamente
Dotari: Mobilat/utilat
Tip finisaj: Finisat
Material constructie: Beton, Cărămidă

Descriere oferta

Blitz propune spre vanzare un apartament cu 2 camere in zona Decebal, aproape de Vandana, cu suprafata de 43.36 mp utili. Apartamentul se vinde complet mobilat: geamuri termopane, aer conditionat, masina de spalat, aragaz, mobila bucatarie, mobila in camere. Bucataria e pe balcon. Blocul are acoperis. Imediat ocupabil. Proprietatea este amplasată la etajul 4 într-un imobil dispus pe 4 nivele. Dacă simți că tu ești viitorul proprietar nu mai sta pe gânduri și solicită o vizionare!

Ratingul ofertei 4.3

Locatie	4.0
Raport calitate/preț	4.5
Facilitati zona	4.5
Spatii verzi	4.5
Confort	4.0

Parerea Agentului

Potrivit pentru orice tip de cumparator.

Observatii

© BLITZ. Agentie Imobiliara Oradea.
Toate drepturile rezervate

Orar : Luni - Vineri: 09:00 - 17:30

Adresa:
- Oradea, str. Vasile Alecsandri, nr 1, et 2, ap .14, jud. Bihor
- Oradea, str. Arany Janos, nr. 1, ap 12, et 1, jud. Bihor

Responsabilitatea pentru corectitudinea si integralitatea informatiilor continute in ofertele agentiei apartine in exclusivitate proprietarilor sau semnatarilor contractelor de intermediere, in calitate de furnizori ai datelor respective, SC Blitz Network SA neasumandu-si nici o raspundere in acest sens, inclusiv cu privire la verificarea veridicitatii acestor informatii.