Apartament 4 camere central, 105 mp, 2 bai, dressing, etaj 3

ID: 199682AI
Ultima actualizare: 03.07.2026

Cartier: Central
Zona:

Pret.mp: 5€
Rata lunara: 2,80 €

550€

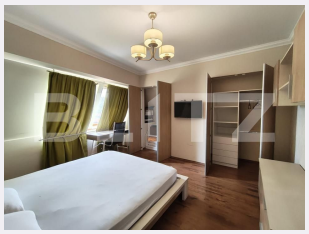

Persoana de contact

Darius Veres
Broker Partner

+40 359 424 777
office@blitz.ro

Contact agentie

Fix: +40264333777
Email: office@blitz.ro
Adresa:
- Oradea, str Marasesti nr. 7A, et. 3, jud. Bihor

Caracteristici

Numar camere: 4
Suprafata utila: 105.00 mp
Numar bai: 2
Nr balcoane: 1
Etaj: 3 /3

Nr.locuri parcare: 0
Tip compartimentare: Decomandat
Vechime apartament: Nou

Tip imobil: Bloc de apartamente
Dotari: Mobilat/utilat
Tip finisaj: Finisat
Material constructie:

Descriere oferta

Blitz va prezinta un apartament spatios cu 4 camere, situat intr-o zona centrala, la etajul 3 din 3. Locuinta are o suprafata utila de aproximativ 105 mp si beneficiaza de o compartimentare practica, fiind potrivita pentru o familie sau pentru cei care isi doresc mai mult spatiu. Apartamentul dispune de: -centrala pe gaz -4 camere -2 bai -bucatarie separata -dressing -balcon de aproximativ 8 mp. Pet friendly Cod ofertă / ID BLITZ: P176435

Ratingul ofertei 0.0

Locatie	0.0
Raport calitate/preț	0.0
Facilitati zona	0.0
Spatii verzi	0.0
Confort	0.0

Parerea Agentului

Observatii

© BLITZ. Agentie Imobiliara Oradea.
Toate drepturile rezervate

Orar : Luni - Vineri: 09:00 - 17:30

Adresa:
- Oradea, str Marasesti nr. 7A, et. 3, jud. Bihor

Responsabilitatea pentru corectitudinea si integralitatea informatiilor continute in ofertele agentiei apartine in exclusivitate proprietarilor sau semnatarilor contractelor de intermediere, in calitate de furnizori ai datelor respective, SC Blitz Network SA neasumandu-si nici o raspundere in acest sens, inclusiv cu privire la verificarea veridicitatii acestor informatii.