Scan

Casa deosebita, la strada, toate utilitatile, Letcani

ID: 83247CV
Ultima actualizare: 29.08.2022

Cartier: Vest
Zona:

Pret.mp: 1.328€
Rata lunara: 453,07 €

89.000€

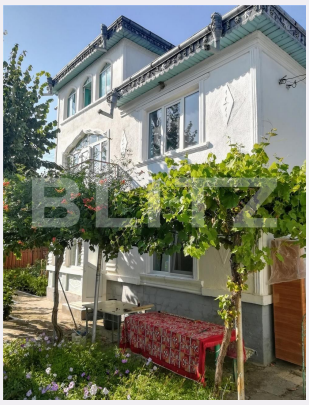

Persoana de contact

Catalin Manolache
Senior Broker Partner

+40 332 444 177
office@blitz.ro

Contact agentie

Fix: +4 0332 444 177
Email: office@blitz.ro
Adresa:
- Str. Frumoasă, Nr. 4, Iași
- str. Sararie, nr. 20, Iași

Caracteristici

Numar camere: 5
Suprafata teren: 1140.00 mp
Front stradal: 23 m
Nr bucatarii: 1
Nr bai: 1

Nr.balcoane: 0
Niveluri:
Nr.garaje: 0
Nr.locuri parcare: 1
Vechime casa: Veche

Destinatie: De locuit, Birouri/comercial, De vacanță
Dotari: Nemobilat
Tip finisaj: Renovabil
Material constructie: Beton, Cărămidă
Tip acoperis: Tabla
Modalitate vanzare: Credit bancar, Cash
Disponibilitate: Azi
Alte criterii:

Descriere oferta

Casa individuala, pe 2 niveluri, foarte aproape de DE85, deschidere 25 ml la strada asfaltata, teren 1140 mp, livada. Este compartimentata astfel: - La parter avem 3 dormitoare, bucatarie, hol, casa scarii - Etaj: 2 dormitoare, hol, casa scarii Pod: veranda. Se preda nemobilata si necesita renovare. Casa are in acte 67 mp.

Ratingul ofertei 4.7

Locatie	5.0
Raport calitate/preț	5.0
Facilitati zona	4.5
Spatii verzi	5.0
Confort	4.0

Parerea Agentului

Casa se preteaza pentru o familie, dar este perfecta si pentru investitie, se pot construi inca 2 case.

Observatii

© BLITZ. Agentie Imobiliara Iași.
Toate drepturile rezervate

Orar : Luni - Vineri: 09:00 - 17:30

Adresa:
- Str. Frumoasă, Nr. 4, Iași
- str. Sararie, nr. 20, Iași

Responsabilitatea pentru corectitudinea si integralitatea informatiilor continute in ofertele agentiei apartine in exclusivitate proprietarilor sau semnatarilor contractelor de intermediere, in calitate de furnizori ai datelor respective, SC Blitz Network SA neasumandu-si nici o raspundere in acest sens, inclusiv cu privire la verificarea veridicitatii acestor informatii.