Casă cu 3 camere, 70 mp, strada Dogăriei

ID: 210897CV
Ultima actualizare: 13.11.2026

Cartier: Garii
Zona:

Pret.mp: 1.257€
Rata lunara: 447,98 €

88.000€





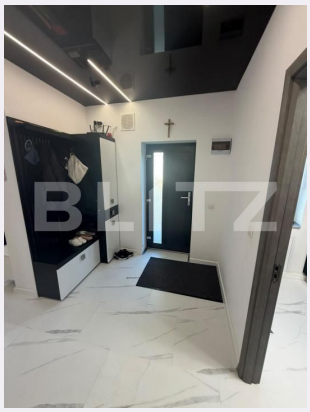



Persoana de contact

Anamaria Bodoga
Broker Partner

0336417777

Contact agentie

Fix: +40264333777
Email:
Adresa:

Caracteristici

Numar camere: 3
Suprafata teren: 118.00 mp
Front stradal: m
Nr bucatarii: 1
Nr bai: 2

Nr.balcoane: 0
Niveluri:
Nr.garaje: 0
Nr.locuri parcare: 0
Vechime casa: Nouă

Destinatie:
Dotari: Mobilat/utilat
Tip finisaj: Finisat
Material constructie:
Tip acoperis: Tabla
Modalitate vanzare:
Disponibilitate: Azi
Alte criterii:

Descriere oferta

BLITZ vă propune spre vânzare o casă confortabilă, situată pe strada Dogariei, în zona Gării, într-o locație apreciată pentru accesibilitate și pentru tot ce ai nevoie la îndemână. Locuința a fost recent renovată și oferă o compartimentare practică, încăperi luminoase și suficient spațiu pentru a te simți acasă din prima zi, fără investiții suplimentare. Printre avantajele proprietății se numără: Trei camere, dintre care una amenajată pentru depozitare. Suprafață utilă de 70 mp, plus curte de 48 mp, în total 118 mp. Recent renovată, mobilată și utilată complet. Încălzire în pardoseală, pentru un confort termic uniform. Utilități separate: apă și gaz cu contorizare proprie. Curte proprie, ideală pentru relaxare, grătar sau amenajări după preferință. Fără garaj. Localizare excelentă! În zona Gării, cu acces facil la mijloace de transport, magazine, farmacii și servicii, într-o zonă bine conectată la restul orașului. O casă care nu încearcă să impresioneze prin promisiuni, ci prin ceea ce contează cu adevărat: spațiu, funcționalitate și o locație care îți simplifică viața de zi cu zi. Fie că o alegi pentru familia ta sau ca investiție, această proprietate îți oferă libertatea de a-i da propriul sens cuvântului „acasă”. Programează o vizionare și descoperă-i potențialul! Cod ofertă / ID BLITZ: P188075

Ratingul ofertei 0.0

Locatie	☆ ☆ ☆ ☆ ☆ 0.0
Raport calitate/preț	☆ ☆ ☆ ☆ ☆ 0.0
Facilitati zona	☆ ☆ ☆ ☆ ☆ 0.0
Spatii verzi	☆ ☆ ☆ ☆ ☆ 0.0
Confort	☆ ☆ ☆ ☆ ☆ 0.0

Parerea Agentului

Observatii

© BLITZ. Agentie Imobiliara Galati.
Toate drepturile rezervate

Orar :

Adresa:

Responsabilitatea pentru corectitudinea si integralitatea informatiilor continute in ofertele agentiei apartine in exclusivitate proprietarilor sau semnatarilor contractelor de intermediere, in calitate de furnizori ai datelor respective, SC Blitz Network SA neasumandu-si nici o raspundere in acest sens, inclusiv cu privire la verificarea veridicitatii acestor informatii.